

**PREFEITURA MUNICIPAL DE  
MARAIAL**

**2025  
LOA**

**PROJETO DA LEI ORÇAMENTÁRIA ANUAL**



## MENSAGEM ORÇAMENTÁRIA AO PODER LEGISLATIVO

Senhor Presidente, Senhores Vereadores:

Dentro do prazo estabelecido pela Lei, estamos remetendo a proposta orçamentária para o exercício de 2025, para apreciação e aprovação legislativa.

Adentrando um novo ano à frente da Prefeitura, recuperamos a credibilidade da população quanto à capacidade dos serviços públicos funcionarem para atender suas necessidades, operando mudanças que tiveram grandes efeitos. Estas conquistas em particular foram possíveis graças às parcerias e apoios desta Egrégia Casa de Leis, de importantes setores da sociedade e da pronta contribuição da maioria dos servidores públicos municipais.

Grças a este conjunto de agentes foi possível iniciar à adoção de um modelo de gestão que subordina a "máquina" da burocracia àquela que é, afinal de contas, sua função precípua: resolver os problemas da cidade com eficácia e eficiência, buscando melhorar a qualidade de vida dos munícipes.

Esta proposta foi elaborada obedecendo a todas as determinações e exigências legais aplicáveis à elaboração do orçamento público. Entre as principais leis e regulamentos obedecidos na elaboração da proposta orçamentária podemos relacionar:

- a) os dispositivos da Constituição da República Federativa do Brasil, de 05/10/1988;
- b) Lei nº 4.320, de 17/03/1964;
- c) Lei Complementar nº 101, de 04/05/2000

Este equilíbrio torna possível não só a preservação do patrimônio do Município, como também uma maior capitalização, haja vista que no novo orçamento, as despesas de capital superam a receita com alienações.

A política econômico-financeira do Município, expressa na proposta orçamentária, é de melhorar a sua infraestrutura básica para viabilizar um bom atendimento às necessidades dos munícipes.

Esta infraestrutura implica investimentos e elevados custos de manutenção que, por sua vez, ficam condicionados à expectativa de receita. Assim sendo, com recursos escassos, as diretrizes traçadas priorizam as funções de Educação, Cultura, Saúde e Saneamento, além da Administração e Planejamento.

Quanto à previsão de receita, a expectativa é composta e com as seguintes justificativas:

a) A Receita Tributária própria, composta de impostos, taxas de contribuição de melhorias, representa 2,2% do total estimado, conforme gráfico de Receita Prevista em anexo, procurou-se ficar dentro dos limites da capacidade tributária dos munícipes contribuintes. A Receita Patrimonial, que atinge 0,7% do total estimado, é decorrente, quase na sua totalidade, da rentabilidade de valores mobiliários (aplicações financeiras) a serem alcançados dentro do próprio exercício.

b) As Transferências Correntes, com o Índice de 94,43% do total da proposta orçamentária, se constituem na base principal de fontes de receitas do orçamento, refletindo o atual sistema tributário nacional. Esse total é representado por dois valores principais: o FPM (Fundo de Participação dos Municípios) e o ICMS (Imposto Sobre a Circulação de Mercadorias e Serviços). O primeiro repassado pela União, representa 46,49% das Transferências Correntes, enquanto que o segundo repassado pelo Estado representa 12,70% desse total. Os restantes 40,81% das transferências correntes se constituem de outros tributos de menor valor,

arrecadados pela União e pelo Estado e repassados ao Município, bem como a expectativa de auxílios e subvenções para manutenção dos serviços de educação e saúde.

Para responder aos grandes desafios que estão postos, vez que a receita prevista inicialmente é insuficiente para atendê-los, as medidas de modernização e de busca por parcerias com o Governo Federal e Estadual serão para este Governo uma das prioridades.

A evolução das receitas de tributos está amarrada, por um lado, à Legislação Tributária e ao Sistema de Tributação da Prefeitura e, por outro lado, a fatores macroeconômicos subordinados às decisões do Governo Federal e das grandes corporações internacionais, e às relações econômicas internacionais, podendo afetar os investimentos com impacto também sobre o emprego e a renda.

Portanto, a expansão aqui apresentada está supondo a continuidade do crescimento econômico e da atual política de descentralização dos recursos federais para os Municípios, que se revertida provocará frustração em parte dos projetos ora apresentados, devendo ser revista quando da apresentação de projetos da Lei Orçamentária Anual.

No ano de 2025 além do fator de correção considerando a inflação e as projeções de crescimento do Produto Interno Bruto - PIB foram incluídos à previsão de crescimento das receitas próprias, de transferências e de convênios em processo de negociação com o governo federal e seus órgãos.

A presente propositura foi elaborada desconsiderando importantes avanços da legislação de investimentos sociais proposta pelo Governo Federal pendentes de votação no Congresso Nacional, bem como o projeto de Lei do Orçamento União que prevê transferências de recursos de diversos convênios para o município. O atraso ou a demora na votação causa grandes prejuízos e em especial para a nossa população mais necessitada. Não cabe aqui criticar o comportamento daqueles políticos que privilegiando a pendenga eleitoral, causam-nos este prejuízo.

A aprovação destas leis, ainda que decorrido o primeiro quartil do ano, implicarão em novos recursos para o nosso Município no ano em curso, bem como nos demais anos, caso isto ocorra, a Lei Orçamentária para 2025 deverá ser emendada via abertura de créditos especiais, para que haja ajustes com a nova realidade.

A fim de garantir o equilíbrio das contas públicas, caso o Município venha a ser condenado ao pagamento de indenizações trabalhistas em processos judiciais em andamento, ou mesmo a ocorrência de outros riscos fiscais, foi consignada no orçamento previsão de Reserva de Contingência para este fim, no valor de R\$ 609.000,00 (Seiscentos e nove mil reais)

Finalmente, ressalte-se ainda que a prioridade principal estampada no orçamento ora encaminhada é dotar o Município da infraestrutura básica para atendimento aos munícipes.

Estes os esclarecimentos que, no entendimento das determinações especiais, entendemos por oportuno prestar aos Excelentíssimos Senhores Edis, na expectativa de que o orçamento em apreciação venha a corresponder ao desejo de todos.

Gabinete do Prefeito, 04 de outubro de 2024.

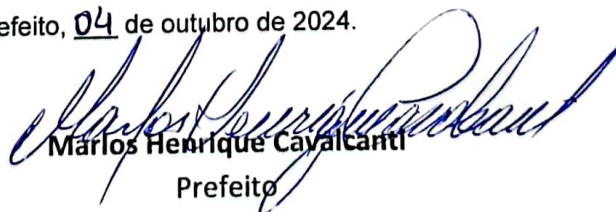

Marlos Henrique Cavalcanti  
Prefeito

**PROJETO DE LEI Nº 08 , DE 04 DE OUTUBRO DE 2024.**

**Estima a receita e fixa a despesa do Orçamento do Município para o exercício financeiro de 2025.**

O Prefeito do Município de Maraial, Estado de Pernambuco, no uso de suas atribuições constitucionais legais, submete à apreciação da Câmara de Municipal de Vereadores o seguinte Projeto de Lei:

Art. 1º. Fica estimada a receita e fixada a despesa do Município para o exercício financeiro de 2025, na importância de R\$ 61.956.000,00 (sessenta e um milhões, novecentos e cinquenta e seis mil reais), discriminadas pelos anexos integrantes desta Lei.

Art. 2º. A Receita será realizada mediante arrecadação de tributos, rendas e outras fontes de receitas correntes e de capital, na forma da legislação em vigor e das especificações constantes do anexo n.º 02 da Lei n.º 4.320/64, com o seguinte desdobramento:

CODIGO		PREVISTO
11	IMPOSTOS, TAXAS E CONTRIBUIÇÕES DE MELHORIA	1.368.000,00
12	CONTRIBUIÇÕES	200.000,00
13	RECEITA PATRIMONIAL	466.000,00
17	TRANSFERENCIAS CORRENTES	58.507.500,00
19	OUTRAS RECEITAS CORRENTES	324.500,00
22	ALIENAÇÃO DE BENS	70.000,00
24	TRANSFERÊNCIAS DE CAPITAL	1.020.000,00
99	RECURSOS ARRECADADOS EM EXERCÍCIOS ANTERIORES	
TOTAL		61.956.000,00



Art. 3º. A Despesa será realizada segundo a discriminação dos quadros, programa de trabalho e natureza da despesa, integrantes desta Lei, que apresentam o seguinte desdobramento:

FUNÇÃO		DOTAÇÃO
01	Legislativa	2.210.000,00
04	Administração	14.126.553,53
06	Segurança Pública	80.000,00
08	Assistência Social	2.926.000,00
09	Previdência Social	500.000,00
10	Saúde	12.325.061,78
12	Educação	25.386.384,69
13	Cultura	1.009.000,00
15	Urbanismo	1.269.000,00
16	Habitação	50.000,00
17	Saneamento	145.000,00
18	Gestão Ambiental	50.000,00
20	Agricultura	875.000,00
26	Transporte	165.000,00
27	Desporto e Lazer	80.000,00
28	Encargos Especiais	150.000,00
99	Reserva de Contingência	609.000,00
<b>TOTAL</b>		<b>61.956.000,00</b>

Art. 4º O Poder Executivo é autorizado, nos termos da Constituição Federal, da Lei Federal nº 4.320/64 e da Lei Municipal nº.1.152/2021, Lei das Diretrizes Orçamentária, a:

I – Abrir créditos adicionais suplementares, mediante decreto, até o limite correspondente a 30% (trinta por cento) do total da despesa fixada na presente Lei, nos termos dos arts. 7º e 43 da Lei Federal nº 4.320 de 17 de março de 1964, com finalidade de atender insuficiência de dotações estabelecidas na presente Lei em créditos adicionais e inserir categoria econômica, grupo de natureza de despesa, modalidade de aplicação e fonte de recursos na programação de cada ação (projeto, atividade e operação especial).

II – Abrir créditos suplementares até o limite consignado sob a denominação de Reserva de Contingência em conformidade com o disposto na Lei de Diretrizes Orçamentária;

III - Realizar operações de crédito até o limite estabelecido pela legislação em vigor.

IV – Contingenciar parte das dotações, quando a realização da receita demonstrar se aquém da prevista, comprometendo assim, os resultados nominal e primário estabelecidos nesta Lei.

Art 5º. Excluem do limite estabelecido no artigo anterior, suplementações de dotações do mesmo grupo, para atendimento das despesas conforme o Art. 23º, §2º, da Lei de Diretrizes Orçamentária para 2025.

Art. 6º. Nas autorizações e aberturas de créditos adicionais, além dos recursos indicados no § 1º do art. 43 da Lei nº 4.320 de 17 de março de 1964, para cobertura das respectivas despesas, considerar-se-ão os resultados de convênios celebrados ou reativados e não computados na receita prevista na Lei Orçamentária Anual de 2025.

Art. 7º. Os créditos adicionais suplementares que se destinarem ao reforço das dotações do grupo de pessoal e encargos sociais e fontes de recursos dos órgãos e entidades da administração indireta, inclusive fundos serão abertos através de decreto do Poder Executivo não tendo vinculação ao percentual disposto no art. 4º, inciso I, desta Lei.

Art. 8º. Os créditos adicionais suplementares que apresentarem como fontes de financiamento recursos provenientes de convênios a fundo perdido, operações de crédito e transferências voluntárias e recursos provenientes de excesso de arrecadação, ou superávit financeiro, até o limite do total apurado, individualizado por fontes de recursos, observada a vinculação de que trata o parágrafo único do art. 8º da Lei Complementar nº 101, de 04 de maio de 2000, serão abertos através de decreto do Poder Executivo.

Art. 9º. Para efeito da execução orçamentária, o remanejamento e a inclusão dos elementos em cada grupo de natureza de despesa de ações constantes da presente Lei e de créditos adicionais, serão efetuados mediante registro contábil diretamente no sistema de execução financeira do orçamento, independentemente de formalização legal específica.

Art. 10. Os ajustes entre categoria econômica, grupo de natureza de despesa, modalidade de aplicação e fonte de recursos de dotações constantes de uma mesma ação, aprovados na Lei Orçamentária e em seus créditos adicionais, serão formalizados através de Portaria da Secretaria da Fazenda e/ou da Administração, por não constituírem mudança de categoria de programação, na forma do art. 167, inciso VI da Constituição Federal de 1988.

Art. 11. O Poder Executivo poderá, mediante decreto, transpor, remanejar, transferir ou utilizar, total ou parcialmente, as dotações orçamentárias aprovadas nesta Lei em seus créditos adicionais em decorrência da extinção, transformação, transferência, incorporação ou desmembramento de órgãos e entidades, bem como de alterações de suas competências ou atribuições, mantida a estrutura programática, expressa por categoria de programação.

Art. 12. Para cumprimento do § 2º do art. 167 da Constituição Federal, os créditos especiais e extraordinários autorizados nos últimos quatro meses de

2024, reabertos no exercício de 2025, poderão ter a classificação orçamentária ajustada para compatibilizar com o orçamento vigente, não sendo computados nos limites estabelecidos no inciso I do art. 7º da presente Lei.

Art. 13 - A presente Lei entra em vigor na data de sua publicação, contando-se seus efeitos a partir do dia 02 janeiro de 2025.

Art. 14 - Revogam-se as disposições em contrário.

Gabinete do Prefeito, 04 de outubro de 2024.



Marlos Henrique Cavalcanti  
Prefeito



# PREFEITURA MUNICIPAL DE MARAIÁ

AVENIDA JOSÉ HIGINO, 80 CENTRO

10193332/0001-93

Exercício: 2025

## RECEITA PREVISTA

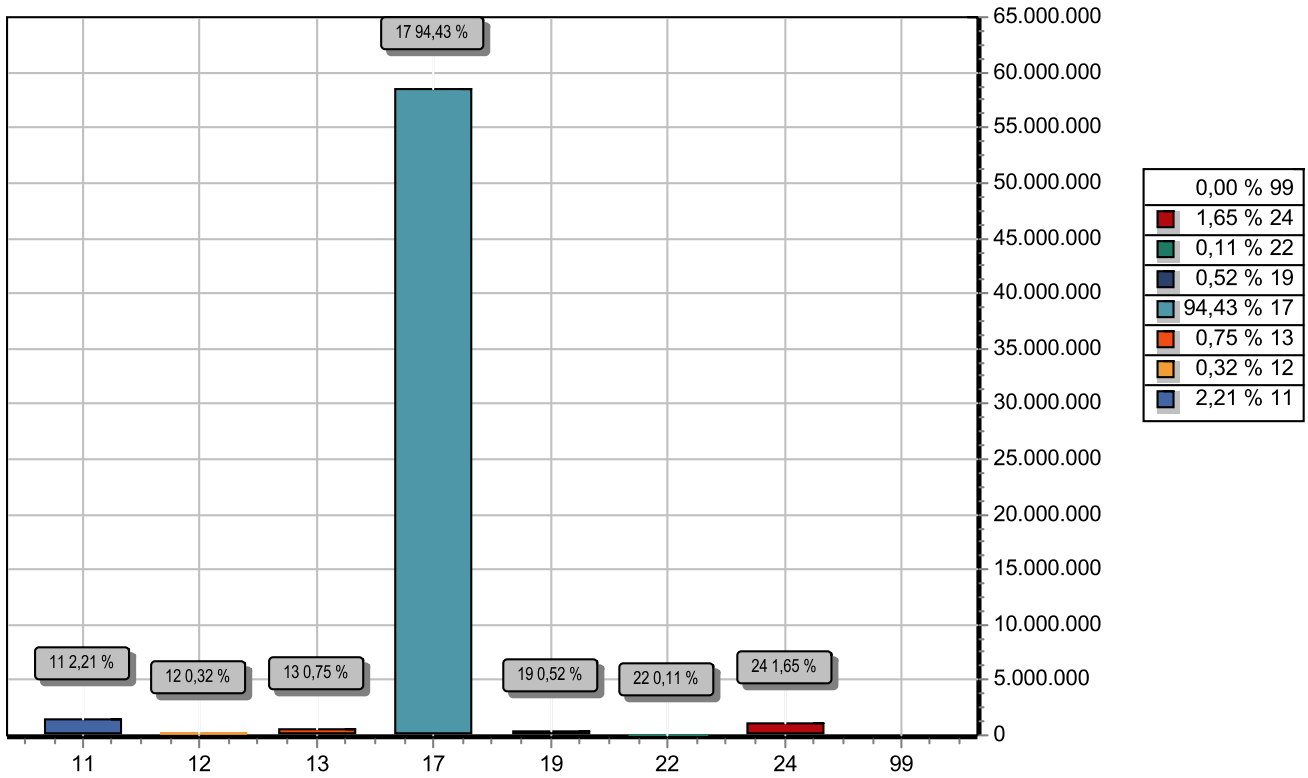

CODIGO		PREVISTO
11	IMPOSTOS, TAXAS E CONTRIBUIÇÕES DE MELHORIA	1.368.000,00
12	CONTRIBUIÇÕES	200.000,00
13	RECEITA PATRIMONIAL	466.000,00
17	TRANSFERENCIAS CORRENTES	58.507.500,00
19	OUTRAS RECEITAS CORRENTES	324.500,00
22	ALIENAÇÃO DE BENS	70.000,00
24	TRANSFERÊNCIAS DE CAPITAL	1.020.000,00
99	RECURSOS ARRECADADOS EM EXERCÍCIOS ANTERIORES	
TOTAL		61.956.000,00



# PREFEITURA MUNICIPAL DE MARIAL

AVENIDA JOSÉ HIGINO, 80 CENTRO

10193332/0001-93

Exercício: 2025

## DESPESA ORÇADA POR FUNÇÃO

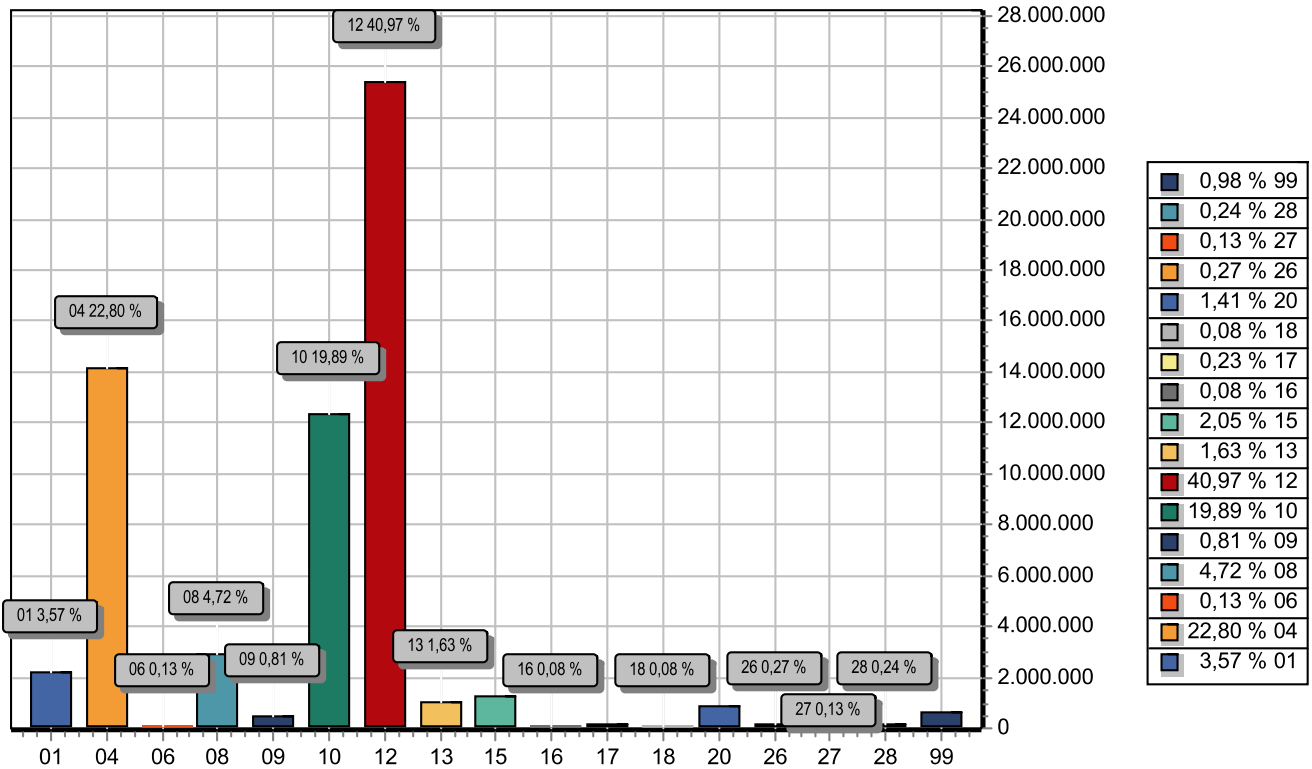

FUNÇÃO	DOTAÇÃO
01 Legislativa	2.210.000,00
04 Administração	14.126.553,53
06 Segurança Pública	80.000,00
08 Assistência Social	2.926.000,00
09 Previdência Social	500.000,00
10 Saúde	12.325.061,78
12 Educação	25.386.384,69
13 Cultura	1.009.000,00
15 Urbanismo	1.269.000,00
16 Habitação	50.000,00
17 Saneamento	145.000,00
18 Gestão Ambiental	50.000,00
20 Agricultura	875.000,00
26 Transporte	165.000,00
27 Desporto e Lazer	80.000,00
28 Encargos Especiais	150.000,00
99 Reserva de Contingência	609.000,00
<b>TOTAL</b>	<b>61.956.000,00</b>



**PREFEITURA MUNICIPAL DE MARAIAL**

AVENIDA JOSÉ HIGINO, 80 CENTRO

10193332/0001-93

Exercício: 2025

**DESPEZA ORÇADA POR FUNÇÃO**

---

---

---



# PREFEITURA MUNICIPAL DE MARAIÁ

AVENIDA JOSÉ HIGINO, 80 CENTRO

10193332/0001-93

Exercício: 2025

## DESPESA ORÇADA POR GRUPO

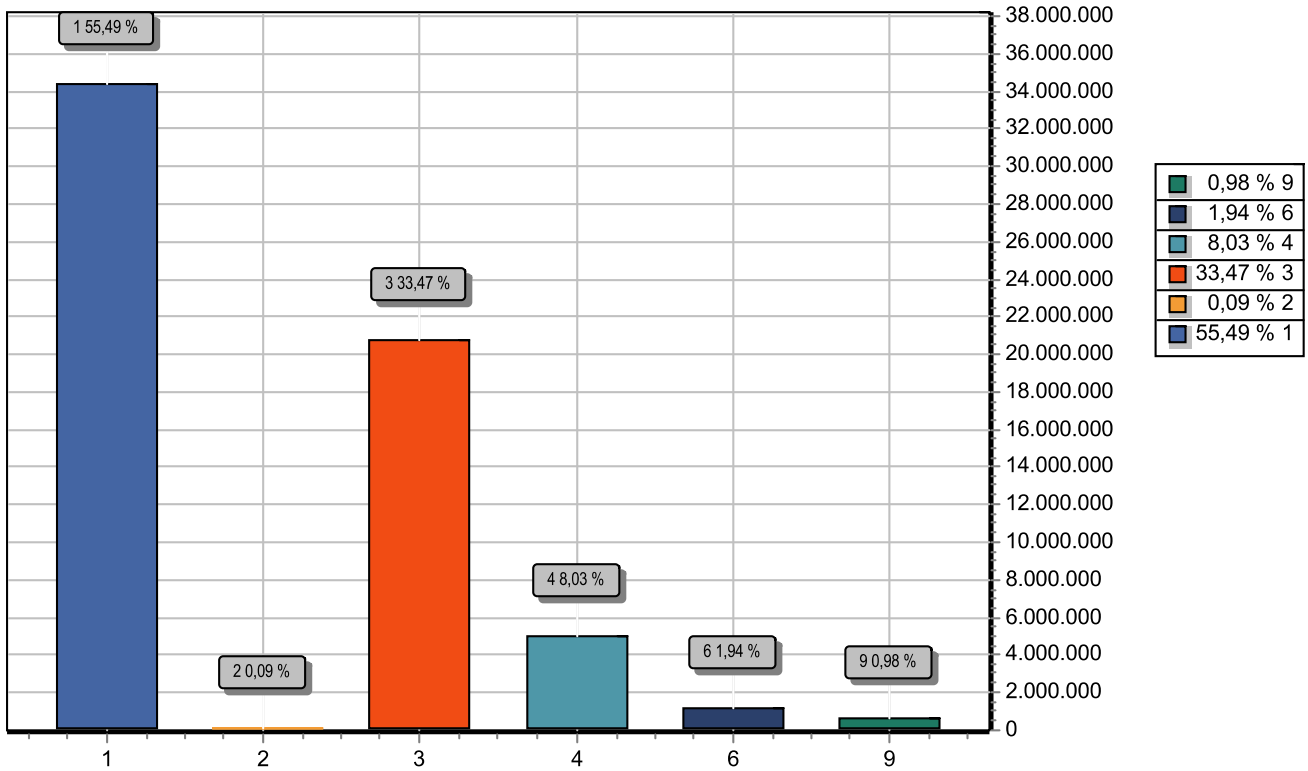

GRUPO	DOTAÇÃO
1 PESSOAL E ENCARGOS SOCIAIS	34.378.000,00
2 JUROS E ENCARGOS DA DÍVIDA	57.000,00
3 OUTRAS DESPESAS CORRENTES	20.734.500,00
4 INVESTIMENTOS	4.972.500,00
6 AMORTIZAÇÃO DA DÍVIDA	1.205.000,00
9 RESERVA DE CONTINGÊNCIA	609.000,00
<b>TOTAL</b>	<b>61.956.000,00</b>

**PREFEITURA MUNICIPAL DE MARAIÁ**

AVENIDA JOSÉ HIGINO, 80 CENTRO - CNPJ:10193332/0001-93

Orçamento Programa - Exercício de 2025

**TABELA EXPLICATIVA - LEGISLAÇÃO DA RECEITA**

(Inc. III, § 1º, Art.2º)

Página 1

Codigo	Discriminação	Legislacao
1000.00.0.0.00	RECEITAS CORRENTES.	
1100.00.0.0.00	IMPOSTOS, TAXAS E CONTRIBUIÇÕES DE MELHORIA	
1110.00.0.0.00	IMPOSTOS	
1112.00.0.0.00	IMPOSTOS SOBRE O PATRIMÔNIO	
1112.50.0.0.00	IMPOSTO SOBRE A PROPRIEDADE PREDIAL E TERRITORIAL URBANA	
1112.50.0.1.01	IPTU - PRINCIPAL	Código Tributário Municipal
1112.50.0.1.02	IPTU - PRINCIPAL (ED)	Código Tributário Municipal
1112.50.0.1.03	IPTU - PRINCIPAL (SD)	Código Tributário Municipal
1112.50.0.2.01	IPTU - MULTAS E JUROS	Código Tributário Municipal
1112.50.0.2.02	IPTU - MULTAS E JUROS (ED)	Código Tributário Municipal
1112.50.0.2.03	IPTU - MULTAS E JUROS (SD)	Código Tributário Municipal
1112.50.0.3.01	IPTU - DIVIDA ATIVA	Código Tributário Municipal
1112.50.0.3.02	IPTU - DIVIDA ATIVA (ED)	Código Tributário Municipal
1112.50.0.3.03	IPTU - DIVIDA ATIVA (SD)	Código Tributário Municipal
1112.53.0.0.00	ITBI-"INTER VIVOS"	
1112.53.0.1.01	ITBI-"INTER MORTIS"-PRINCIPAL	Legislação Específica
1112.53.0.1.02	ITBI-"INTER MORTIS"-PRINCIPAL (ED)	Legislação Específica
1112.53.0.1.03	ITBI-"INTER MORTIS"-PRINCIPAL (SD)	Legislação Específica
1113.00.0.0.00	IMPOSTOS SOBRE A RENDA E PROVENTOS DE QUALQUER NATUREZA	
1113.03.0.0.00	IMPOSTO SOBRE A RENDA - RETIDO NA FONTE	
1113.03.1.0.00	IMPOSTO SOBRE A RENDA - RETIDO NA FONTE - TRABALHO	
1113.03.1.1.01	IRRF-TRABALHO-PRINCIPAL	Art. 158 I - Constituição Federal
1113.03.1.1.02	IRRF-TRABALHO-PRINCIPAL (ED)	Art. 158 I - Constituição Federal
1113.03.1.1.03	IRRF-TRABALHO-PRINCIPAL (SD)	Art. 158 I - Constituição Federal
1113.03.1.2.01	IRRF-TRABALHO-MULTAS E JUROS	Art. 158 I - Constituição Federal
1113.03.1.2.02	IRRF-TRABALHO-MULTAS E JUROS (ED)	Art. 158 I - Constituição Federal

**PREFEITURA MUNICIPAL DE MARAIÁ**

AVENIDA JOSÉ HIGINO, 80 CENTRO - CNPJ:10193332/0001-93

Orçamento Programa - Exercício de 2025

**TABELA EXPLICATIVA - LEGISLAÇÃO DA RECEITA**

(Inc. III, § 1º, Art.2º)

Página 2

Codigo	Discriminação	Legislacao
1113.03.1.2.03	IRRF-TRABALHO-MULTAS E JUROS (SD)	Art. 158 I - Constituição Federal
1113.03.1.3.01	IRRF-TRABALHO- DIVIDA ATIVA	Art. 158 I - Constituição Federal
1113.03.1.3.02	IRRF-TRABALHO- DIVIDA ATIVA (ED)	Art. 158 I - Constituição Federal
1113.03.1.3.03	IRRF-TRABALHO- DIVIDA ATIVA (SD)	Art. 158 I - Constituição Federal
1114.00.0.0.00	IMPOSTO PRODUÇÃO CIRCULAÇÃO MERCADORIAS SERVIÇOS	
1114.51.0.0.00	IMPOSTOS SOBRE SERVIÇOS	
1114.51.1.0.00	IMPOSTO SOBRE SERVIÇOS DE QUALQUER NATUREZA - ISSQN	
1114.51.1.1.01	IMPOSTO SOBRE SERVIÇOS DE QUALQUER NATUREZA - ISSQN	Código Tributário Municipal
1114.51.1.1.02	IMPOSTO SOBRE SERVIÇOS DE QUALQUER NATUREZA - ISSQN - (ED)	Código Tributário Municipal
1114.51.1.1.03	IMPOSTO SOBRE SERVIÇOS DE QUALQUER NATUREZA - ISSQN - (SD)	Código Tributário Municipal
1114.51.1.1.05	IMPOSTO SOBRE SIMPLES NACIONAL - SNA	Código Tributário Municipal
1114.51.1.2.01	ISSQN -MULTAS E JUROS	Código Tributário Municipal
1114.51.1.2.02	ISSQN -MULTAS E JUROS (ED)	Código Tributário Municipal
1114.51.1.2.03	ISSQN -MULTAS E JUROS (SD)	Código Tributário Municipal
1114.51.1.3.01	ISSQN - DIVIDA ATIVA	Código Tributário Municipal
1114.51.1.3.02	ISSQN - DIVIDA ATIVA (ED)	Código Tributário Municipal
1114.51.1.3.03	ISSQN - DIVIDA ATIVA (SD)	Código Tributário Municipal
1120.00.0.0.00	TAXAS	
1121.00.0.0.00	TAXAS PELO EXERCÍCIO DO PODER DE POLÍCIA	
1121.01.0.0.00	TAXAS DE INSPEÇÃO, CONTROLE E FISCALIZAÇÃO	
1121.01.0.1.01	TAXAS DE LICENÇA DE LOCAÇÃO E FUNCIONAMENTO	Código Tributário Municipal
1121.01.0.1.02	TAXAS DE LICENÇA DE CONSTRUÇÃO CIVIL	Código Tributário Municipal
1121.01.0.1.03	TAXAS DE LICENÇA DIVERSAS	Código Tributário Municipal
1121.01.0.1.05	TAXA DE LICENÇA PARA OCUPAÇÃO DE ÁREA PÚBLICA	Código Tributário Municipal
1121.01.0.1.06	TAXA DE PRESERVAÇÃO E PROTEÇÃO AMBIENTAL	Código Tributário Municipal

**PREFEITURA MUNICIPAL DE MARAIAL**

AVENIDA JOSÉ HIGINO, 80 CENTRO - CNPJ:10193332/0001-93

Orçamento Programa - Exercício de 2025

**TABELA EXPLICATIVA - LEGISLAÇÃO DA RECEITA**

(Inc. III, § 1º, Art.2º)

Página 3

Codigo	Discriminação	Legislacao
1121.01.0.1.99	OUTRAS TAXAS PELO EXERCÍCIO DO PODER DE POLÍCIA	Código Tributário Municipal
1121.01.0.2.00	TAXAS DE INSPEÇÃO, CONTROLE E FISCALIZAÇÃO - MULTAS E JUROS	Código Tributário Municipal
1121.01.0.3.00	TAXAS DE INSPEÇÃO, CONTROLE E FISCALIZAÇÃO - DÍVIDA ATIVA	Código Tributário Municipal
1122.00.0.0.00	TAXAS PELA PRESTAÇÃO DE SERVIÇOS	
1122.01.0.0.00	TAXAS PELA PRESTAÇÃO DE SERVIÇOS EM GERAL	
1122.01.0.1.01	TAXA DE EXPEDIENTE	Código Tributário Municipal
1122.01.0.1.03	TAXA DE SERVIÇOS ADMINISTRATIVOS	Código Tributário Municipal
1122.01.0.1.04	TAXA DE MERCADOS, FEIRAS E MATADOUROS	Código Tributário Municipal
1122.01.0.1.05	TAXA DE CEMITÉRIOS	Código Tributário Municipal
1122.01.0.1.06	TAXA DE LIMPEZA PÚBLICA	Código Tributário Municipal
1122.01.0.1.07	TAXA DE LICENÇA PARA EXECUÇÃO DE OBRAS	Código Tributário Municipal
1122.01.0.1.08	TAXA DE LICENÇA PARA FUNCIONAMENTO DE TRANSPORTE	Código Tributário Municipal
1122.01.0.1.09	OUTRAS DE APREENSÃO DE DEPÓSITO DE ANIMAIS	Código Tributário Municipal
1122.01.0.1.10	OUTRAS TAXAS PELA PRESTAÇÃO DE SERVIÇOS EM GERAL	Código Tributário Municipal
1122.01.0.2.00	TAXAS PELA PRESTAÇÃO DE SERVIÇOS EM GERAL - MULTAS E JUROS	Código Tributário Municipal
1122.01.0.3.00	TAXAS PELA PRESTAÇÃO DE SERVIÇOS EM GERAL - DÍVIDA ATIVA	Código Tributário Municipal
1130.00.0.0.00	CONTRIBUIÇÃO DE MELHORIA	
1131.00.0.0.00	CONTRIBUIÇÃO DE MELHORIA	
1131.99.0.0.00	OUTRAS CONTRIBUIÇÕES DE MELHORIA	
1131.99.0.1.00	OUTRAS CONTRIBUIÇÕES DE MELHORIA - PRINCIPAL	Código Tributário Municipal
1200.00.0.0.00	CONTRIBUIÇÕES	
1240.00.0.0.00	CONTRIBUIÇÃO PARA O CUSTEIO DO SERVIÇO DE ILUMINAÇÃO PÚBLICA	
1241.00.0.0.00	CONTRIBUIÇÃO PARA O CUSTEIO DO SERVIÇO DE ILUMINAÇÃO PÚBLICA	
1241.50.0.0.00	CONTRIBUIÇÃO PARA O CUSTEIO DO SERVIÇO DE ILUMINAÇÃO PÚBLICA	
1241.50.0.1.00	CONTRIB.SERV.ILUMINAÇÃO PÚBLICA-PRINCIPAL	Código Tributário Municipal
1300.00.0.0.00	RECEITA PATRIMONIAL	

**PREFEITURA MUNICIPAL DE MARAIAL**

AVENIDA JOSÉ HIGINO, 80 CENTRO - CNPJ:10193332/0001-93

Orçamento Programa - Exercício de 2025

**TABELA EXPLICATIVA - LEGISLAÇÃO DA RECEITA**

(Inc. III, § 1º, Art.2º)

Página 4

Codigo	Discriminação	Legislacao
1310.00.0.0.00	EXPLORAÇÃO DO PATRIMÔNIO IMOBILIÁRIO DO ESTADO	
1311.00.0.0.00	EXPLORAÇÃO DO PATRIMÔNIO IMOBILIÁRIO DO ESTADO	
1311.01.0.0.00	ALUGUÉIS, ARRENDAMENTOS, FOROS, LAUDÊMIOS, TARIFAS DE OCUPAÇ	
1311.01.1.0.00	ALUGUÉIS E ARRENDAMENTOS	
1311.01.1.1.00	ALUGUÉIS E ARRENDAMENTOS - PRINCIPAL	Código Tributário Municipal
1320.00.0.0.00	VALORES MOBILIÁRIOS	
1321.00.0.0.00	JUROS E CORREÇÕES MONETÁRIAS	
1321.01.0.0.00	REMUNERAÇÃO DE DEPÓSITOS BANCÁRIOS	
1321.01.0.1.01	REMUNERAÇÃO DE DEPÓSITOS BANCÁRIOS - EDUCAÇÃO	Legislação Específica
1321.01.0.1.02	REMUNERAÇÃO DE DEPÓSITOS BANCÁRIOS - SAÚDE RECURSO PRÓPRIO	Legislação Específica
1321.01.0.1.03	REMUNERAÇÃO DE DEPÓSITOS BANCÁRIOS - ASSISTÊNCIA SOCIAL RP	Legislação Específica
1321.01.0.1.09	REMUNERAÇÃO DE DEPÓSITOS BANCÁRIOS - OUTROS FNDE	Legislação Específica
1321.01.0.1.14	REMUNERAÇÃO DE DEPÓSITOS BANCÁRIOS - SAÚDE ESTADO	Legislação Específica
1321.01.0.1.15	REMUNERAÇÃO DE DEPÓSITOS BANCÁRIOS - ASSISTÊNCIA ESTADO	Legislação Específica
1321.01.0.1.16	REMUNERAÇÃO - PROCAD-SUAS	Legislação Específica
1321.01.0.1.17	REMUNERAÇÃO DE DEPÓSITOS BANCÁRIOS - FUNDEB 70%	Legislação Específica
1321.01.0.1.18	REMUNERAÇÃO DE DEPÓSITOS BANCÁRIOS - FUNDEB 30%	Legislação Específica
1321.01.0.1.19	REMUNERAÇÃO DE DEPÓSITOS BANCÁRIOS - DEMAIS RECURSOS	Legislação Específica
1321.01.0.1.20	REMUNERAÇÃO DE DEPÓSITOS BANCÁRIOS-CUSTEIO ATENÇÃO BÁSICA	Legislação Específica
1321.01.0.1.21	REMUNERAÇÃO DE DEPÓSITOS BANC.-CUSTEIO ATENÇÃO ESPECIALIZADA	Legislação Específica
1321.01.0.1.22	REMUNERAÇÃO DE DEPÓSITOS BANCÁRIOS - PACS	Legislação Específica
1321.01.0.1.23	REMUNERAÇÃO DE DEPÓSITOS BANCÁRIOS - VIGILÂNCIA EM SAÚDE	Legislação Específica
1321.01.0.1.24	REMUNERAÇÃO DE DEPÓSITOS BANCÁRIOS - AGENTE DE ENDEMIAS	Legislação Específica
1321.01.0.1.25	REMUNERAÇÃO DE DEPÓSITOS BANCÁRIOS- ASSISTÊNCIA FARMACÊUTICA	Legislação Específica
1321.01.0.1.26	REMUNERAÇÃO DE DEPÓSITOS BANCÁRIOS - GESTÃO DO SUS	Legislação Específica
1321.01.0.1.27	REMUNERAÇÃO DE DEPÓSITOS BANCÁRIOS - PISO DOS ENFERMEIROS	Legislação Específica

**PREFEITURA MUNICIPAL DE MARAIÁ**

AVENIDA JOSÉ HIGINO, 80 CENTRO - CNPJ:10193332/0001-93

Orçamento Programa - Exercício de 2025

**TABELA EXPLICATIVA - LEGISLAÇÃO DA RECEITA**

(Inc. III, § 1º, Art.2º)

Página 5

Codigo	Discriminação	Legislacao
1321.01.0.1.28	REMUNERAÇÃO DE DEPÓSITOS BANCÁRIOS - OUTROS FUNDO A FUNDO	Legislação Específica
1321.01.0.1.29	REMUNERAÇÃO DE DEPÓSITOS BANCÁRIOS - PAEFI	Legislação Específica
1321.01.0.1.30	REMUNERAÇÃO DE DEPÓSITOS BANCÁRIOS - PRIMEIRA INFANCIA	Legislação Específica
1321.01.0.1.31	REMUNERAÇÃO DE DEPÓSITOS BANCÁRIOS - CRAS	Legislação Específica
1321.01.0.1.32	REMUNERAÇÃO DE DEPÓSITOS BANCÁRIOS - IGD/BOLSA FAMÍLIA	Legislação Específica
1321.01.0.1.33	REMUNERAÇÃO DE DEPÓSITOS BANCÁRIOS -IGD/SUAS	Legislação Específica
1321.01.0.1.35	REMUNERAÇÃO DE DEPÓSITOS BANCÁRIOS - OUTRAS RECEITAS FNAS	Legislação Específica
1321.01.0.1.37	REMUNERAÇÃO DE DEPÓSITOS BANCÁRIOS - PNATE	Legislação Específica
1321.01.0.1.38	REMUNERAÇÃO DE DEPÓSITOS BANCÁRIOS - SALÁRIO EDUCAÇÃO	Legislação Específica
1321.01.0.1.39	REMUNERAÇÃO DE DEPÓSITOS BANCÁRIOS - PDDE	Legislação Específica
1321.01.0.1.40	REMUNERAÇÃO DE DEPÓSITOS BANCÁRIOS - ESCOLA TEMPO INTEGRAL	Legislação Específica
1321.01.0.1.41	REMUNERAÇÃO DE DEPÓSITOS BANCÁRIOS - PNAE	Legislação Específica
1321.01.0.1.42	REMUNERAÇÃO DE DEPÓSITOS BANCÁRIOS - CONVÊNIO CAMINHO ESCOLA	Legislação Específica
1321.01.0.1.44	REMUNERAÇÃO DE DEPÓSITOS BANCÁRIOS - CREAS ESTADO	Legislação Específica
1321.01.0.1.45	REMUNERAÇÃO DE DEPÓSITOS BANCÁRIOS - COZINHA COMUNITÁRIA	Legislação Específica
1321.01.0.1.46	REMUNERAÇÃO DE DEPÓSITOS BANCÁRIOS - PETE	Legislação Específica
1321.01.0.1.47	REMUNERAÇÃO DE DEPÓSITOS BANCÁRIOS - TRANSF. ESPECIAL EMENDA	Legislação Específica
1321.01.0.1.49	REMUNERAÇÃO DE DEPÓSITOS BANCÁRIOS - CONVENIO FEDERAL	Legislação Específica
1329.00.0.0.00	OUTROS VALORES MOBILIÁRIOS	
1329.99.0.0.00	OUTROS VALORES MOBILIÁRIOS	
1329.99.0.1.00	OUTROS VALORES MOBILIÁRIOS - PRINCIPAL	Legislação Específica
1700.00.0.0.00	TRANSFERÊNCIAS CORRENTES	
1710.00.0.0.00	TRANSFERÊNCIAS DA UNIÃO E DE SUAS ENTIDADES	
1711.00.0.0.00	TRANSFERÊNCIAS DECORRENTES DE PARTICIPAÇÃO NA RECEITA DA UNIÃO COTA-PARTE DO FUNDO DE PARTICIPAÇÃO DOS MUNICÍPIOS - FPM	

**PREFEITURA MUNICIPAL DE MARAIAL**

AVENIDA JOSÉ HIGINO, 80 CENTRO - CNPJ:10193332/0001-93

Orçamento Programa - Exercício de 2025

**TABELA EXPLICATIVA - LEGISLAÇÃO DA RECEITA**

(Inc. III, § 1º, Art.2º)

Página 6

Codigo	Discriminação	Legislacao
1711.51.0.0.00		
1711.51.1.0.00	COTA-PARTE DO FUNDO DE PARTICIPAÇÃO DOS MUNICÍPIOS - COTA ME	
1711.51.1.1.01	COTA-PARTE DO FPM - COTA MENSAL	Art. 59 I, b, da Constituição Federal
1711.51.1.1.02	COTA-PARTE DO FPM- COTA MENSAL- (ED)	Art. 159 I, b, da Constituição Federal
1711.51.1.1.03	COTA-PARTE DO FPM- COTA MENSAL -(SD)	Art. 159 I, b, da Constituição Federal
1711.51.2.0.00	COTA-PARTE DO FUNDO DE PARTICIPAÇÃO DOS MUNICÍPIOS - COTAS E	
1711.51.2.1.01	COTA-PARTE DO FPM- 1% COTA PARTE DEZEMBRO	Art. 159 I, b, da Constituição Federal
1711.51.2.1.02	COTA-PARTE DO FPM- 1% COTA PARTE JULHO	Art. 159 I, b, da Constituição Federal
1711.51.2.1.03	COTA-PARTE DO FPM- 1% COTA SETEMBRO	Art. 159 I, b, da Constituição Federal
1711.51.2.1.04	COTA-PARTE DO FPM- 1% COTA PARTE DEZEMBRO - (ED)	Art. 159 I, b, da Constituição Federal
1711.51.2.1.05	COTA-PARTE DO FPM- 1% COTA PARTE JULHO - (ED)	Art. 159 I, b, da Constituição Federal
1711.51.2.1.06	COTA-PARTE DO FPM- 1% COTA SETEMBRO - (ED)	Art. 159 I, b, da Constituição Federal
1711.52.0.0.00	COTA-PARTE DO IMPOSTO SOBRE A PROPRIEDADE TERRITORIAL RURAL	
1711.52.0.1.01	COTA-PARTE DO ITR - IMPOSTO TERRITORIAL RURAL	Art. 158 II, da Constituição Federal
1711.52.0.1.02	COTA-PARTE DO IMP. PROPRIED.TERRIT.RURAL (ED)	Art. 158 II, da Constituição Federal
1711.52.0.1.03	COTA-PARTE DO IMP. PROPRIED.TERRIT.RURAL (SD)	Art. 158 II, da Constituição Federal
1712.00.0.0.00	TRANSF.COMPENS.FINANC.EXPL.RECURSOS NATURAIS	
1712.52.0.0.00	COTA-PARTE COMPENSAÇÃO FINANCEIRA PRODUÇÃO PETRÓLEO	
1712.52.4.0.00	COTA-PARTE DO FUNDO ESPECIAL DO PETRÓLEO – FEP	
1712.52.4.1.00	COTA - PARTE FEP– PRINCIPAL	Legislação Específica
1713.00.0.0.00	TRANSFERÊNCIAS RECURSOS SISTEMA ÚNICO SAÚDE – SUS	
1713.50.0.0.00	TRANSF.SUS-FUNDO A FUNDO - BLOCO DE MANUTENÇÃO	
1713.50.1.0.00	TRANSF.SUS-FUNDO A FUNDO - BLOCO DE MANUTENÇÃO	
1713.50.1.1.01	CUSTEIO SUS - ATENÇÃO PRIMÁRIA - PRINCIPAL	Leis Federais 8080/90 e 8142 e Decreto 1232/94
1713.50.1.1.01	CUSTEIO SUS - ATENÇÃO PRIMÁRIA - PRINCIPAL	Leis Federais 8080/90 e 8142 e Decreto 1232/94
1713.50.1.1.07	AGENTE COMUNITÁRIOS DE SAÚDE - PACS	Leis Federais 8080/90 e 8142 e Decreto 1232/94

**PREFEITURA MUNICIPAL DE MARAIAL**

AVENIDA JOSÉ HIGINO, 80 CENTRO - CNPJ:10193332/0001-93

Orçamento Programa - Exercício de 2025

**TABELA EXPLICATIVA - LEGISLAÇÃO DA RECEITA**

(Inc. III, § 1º, Art.2º)

Página 7

Codigo	Discriminação	Legislacao
1713.50.1.1.08	INCREMENTO TEMPORÁRIO AO CUSTEIO DOS SERV. ATENÇÃO PRIMÁRIA	Leis Federais 8080/90 e 8142 e Decreto 1232/94
1713.50.2.0.00	TRANSF.SUS- BLOCO MANUTENÇÃO-ATENÇÃO ESPECIALIZADA	
1713.50.2.1.01	CUSTEIO SUS - ATENÇÃO ESPECIALIZADA - PRINCIPAL	Leis Federais 8080/90 e 8142 e Decreto 1232/94
1713.50.2.1.01	CUSTEIO SUS - ATENÇÃO ESPECIALIZADA - PRINCIPAL	Leis Federais 8080/90 e 8142 e Decreto 1232/94
1713.50.2.1.02	INCREMENTO MAC - EMENDA PARLAMENTAR	Legislação Especifica
1713.50.3.0.00	TRANSF.SUS- BLOCO MANUTENÇÃO-VIGILÂNCIA EM SAÚDE	
1713.50.3.1.01	CUSTEIO SUS - VIGILÂNCIA EM SAÚDE - PRINCIPAL	Leis Federais 8080/90 e 8142 e Decreto 1232/94
1713.50.3.1.05	AGENTES DE COMBATES AS ENDEMIAS	Leis Federais 8080/90 e 8142 e Decreto 1232/94
1713.50.4.0.00	TRANSF.SUS- BLOCO MANUTENÇÃO-ASSISTÊNCIA FARMACÊUTICA	
1713.50.4.1.01	CUSTEIO SUS - ASSISTÊNCIA FARMACÊUTICA - PRINCIPAL	Leis Federais 8080/90 e 8142 e Decreto 1232/94
1713.50.5.0.00	TRANSF.SUS- BLOCO MANUTENÇÃO- GESTÃO DO SUS	
1713.50.5.1.01	CUSTEIO SUS - GESTÃO SUS - PRINCIPAL	Leis Federais 8080/90 e 8142 e Decreto 1232/94
1713.50.5.1.02	ASSISTÊNCIA FINANCEIRA COMPLEMENTAR - PISO DOS ENFERMEIROS	Legislação Especifica
1713.50.9.0.00	TRANSF.SUS- BLOCO MANUTENÇÃO- OUTROS PROGRAMAS	
1713.50.9.1.01	TRANSFERÊNCIAS DE REC DO SUS-OUTROS PROGRAMAS FUNDO A FUNDO	Leis Federais 8080/90 e 8142 e Decreto 1232/94
1714.00.0.0.00	TRANSF.RECURSOS FUNDO NAC.DESENVOLVIMENTO EDUCAÇÃO-FNDE	
1714.50.0.0.00	TRANSFERÊNCIAS DO SALÁRIO-EDUCAÇÃO	
1714.50.0.1.00	TRANSF.SALÁRIO-EDUCAÇÃO- PRINCIPAL	Leis Federais nº. 9.766/98 e nº. 10.832/03
1714.51.0.0.00	TRANSFERÊNCIAS FNDE- PROGR.DINH.DIRETO NA ESCOLA - PDDE	
1714.51.0.1.00	TRANSF.FNDE-PROGR.DINH.DIRETO ESCOLA-PDDE-PRINCIPAL	Leis Federais nº. 9.766/98 e nº. 10.832/03
1714.52.0.0.00	TRANSF.PROGRAMA NACIONAL ALIMENTAÇÃO ESCOLA- PNAE	
1714.52.0.1.00	TRANSF.PROGR.NAC. ALIMEN.ESCOLA-PNAE-PRINCIPAL	Leis Federais nº. 9.766/98 e nº. 10.832/03
1714.53.0.0.00	TRANSF.PROG.NACIONAL APOIOTRANSORTE DO ESCOLAR – PNATE	
1714.53.0.1.00	TRANSF.PROG.NAC.TRANSF.ESCOLAR-PNATE-PRINCIPAL	Lei Federal 9.533/97 e MP 2178-36/01
1714.99.0.0.00	OUTRAS TRANSF.DIRETAS FUNDO NACIONAL DESENV.EDUCAÇÃO-FNDE	
1714.99.0.1.00	OUTRAS TRANSF. FNDE- PRINCIPAL	Lei Federal 9.533/97 e MP 2178-36/01
1714.99.0.1.01	OUTRAS TRANSFERÊNCIAS DIRETAS DO FNDE - ESCOLA INTEGRAL	Lei Federal 9.533/97 e MP 2178-36/01

**PREFEITURA MUNICIPAL DE MARAIÁ**

AVENIDA JOSÉ HIGINO, 80 CENTRO - CNPJ:10193332/0001-93

Orçamento Programa - Exercício de 2025

**TABELA EXPLICATIVA - LEGISLAÇÃO DA RECEITA**

(Inc. III, § 1º, Art.2º)

Página 8

Codigo	Discriminação	Legislacao
1715.00.0.0.00	TRANSFERÊNCIAS COMPLEMENTAÇÃO DA UNIÃO -FUNDEB	
1715.50.0.0.00	TRANSFERÊNCIAS COMPLEMENTAÇÃO UNIÃO FUNDEB-VAAT	
1715.50.0.1.02	COMPLEMENTAÇÃO DA UNIÃO - VAAT 70%	Lei Federal nº. 9.424/96 e nº. 11.494/07
1715.50.0.1.03	COMPLEMENTAÇÃO DA UNIÃO - VAAT 30%	Lei Federal nº. 9.424/96 e nº. 11.494/07
1715.51.0.0.00	TRANSFERÊNCIAS COMPLEMENTAÇÃO UNIÃO FUNDEB-VAAF	
1715.51.0.1.01	COMPLEMENTAÇÃO DA UNIÃO VAAF 30%	Lei Federal nº. 9.424/96 e nº. 11.494/07
1715.51.0.1.02	COMPLEMENTAÇÃO DA UNIÃO - VAAF 70%	Lei Federal nº. 9.424/96 e nº. 11.494/07
1715.52.0.0.00	TRANSFERÊNCIAS COMPLEMENTAÇÃO UNIÃO FUNDEB-VAAR	
1715.52.0.1.00	TRANSF.COMP.UNIÃO FUNDEB-VAAR-PRINCIPAL	Lei Federal nº. 9.424/96 e nº. 11.494/07
1716.00.0.0.00	TRANSF.RECURSOS FUNDO NACIONAL ASSISTÊNCIA SOCIAL-FNAS	
1716.50.0.0.00	TRANSF.RECURSOS FUNDO NACIONAL ASSISTÊNCIA SOCIAL-FNAS	
1716.50.0.1.02	PROTEÇÃO SOCIAL MEDIA E ALTA COMPLEXIDADE - PAEFI	Lei Federal nº. 8742/93
1716.50.0.1.03	RECEITAS DO PROGRAMA PRIMEIRA INFÂNCIA	Lei Federal nº. 8742/93
1716.50.0.1.04	PISO BÁSICO FIXO - CRAS	Lei Federal nº. 8742/93
1716.50.0.1.05	RECEITAS IGD/BOLSA FAMÍLIA	Lei Federal nº. 8742/93
1716.50.0.1.06	RECEITA IGD/SUAS	Lei Federal nº. 8742/93
1716.50.0.1.07	RECEITA DO PROCAD-SUAS	Lei Federal nº. 8742/93
1716.50.0.1.08	S.C.F.V	Lei Federal nº. 8742/93
1716.50.0.1.99	OUTRAS RECEITAS DO FNAS	Legislação Específica
1719.00.0.0.00	OUTRAS TRANSFERÊNCIAS RECURSOS UNIÃO E DE SUAS ENTIDADES	
1719.57.0.0.00	TRANSFERÊNCIA ESPECIAL DA UNIÃO	
1719.57.0.1.00	TRANSF.ESPECIAL DA UNIÃO-PRINCIPAL	Legislação Específica
1719.99.0.0.00	OUTRAS TRANSF.RECURSOS UNIÃO ENTIDADES	
1719.99.0.1.01	APOIO FINANCEIRO AOS MUNICÍPIOS - AFM	Legislação Específica
1719.99.0.1.03	TRANSF.RECUR.UNIÃO ENTID.- SIMPLES NACIONAL - SNA	Legislação Específica
1719.99.0.1.99	OUTRAS TRANSFERÊNCIAS DE RECURSOS DA UNIÃO E SUAS ENTIDADES	Legislação Específica

**PREFEITURA MUNICIPAL DE MARAIÁ**

AVENIDA JOSÉ HIGINO, 80 CENTRO - CNPJ:10193332/0001-93

Orçamento Programa - Exercício de 2025

**TABELA EXPLICATIVA - LEGISLAÇÃO DA RECEITA**

(Inc. III, § 1º, Art.2º)

Página 9

Codigo	Discriminação	Legislacao
1720.00.0.0.00	TRANSFERÊNCIAS ESTADOS DISTRITO FEDERAL E DE SUAS ENTIDADES	
1721.00.0.0.00	PARTICIPAÇÃO NA RECEITA DOS ESTADOS E DISTRITO FEDERAL	
1721.50.0.0.00	COTA-PARTE DO ICMS	
1721.50.0.1.01	COTA-PARTE DO ICMS	Art. 158, IV - Constituição Federal
1721.50.0.1.02	COTA-PARTE DO ICMS (ED)	Art. 158, IV - Constituição Federal
1721.50.0.1.03	COTA-PARTE DO ICMS -(SD)	Art. 158, IV - Constituição Federal
1721.51.0.0.00	COTA-PARTE DO IPVA	
1721.51.0.1.01	COTA-PARTE DO IPVA - PRINCIPAL	Art. 158, III - Constituição Federal
1721.51.0.1.02	COTA-PARTE DO IPVA - (ED)	Art. 158, III - Constituição Federal
1721.51.0.1.03	COTA-PARTE DO IPVA - (SD)	Art. 158, III - Constituição Federal
1721.52.0.0.00	COTA-PARTE DO IPI – MUNICÍPIOS	
1721.52.0.1.01	COTA-PARTE DO IPI - MUNICÍPIOS	Lei Complementar Federal nº. 61/89, Lei Federal 8.016/90
1721.52.0.1.02	COTA-PARTE DO IPI - MUNICÍPIOS - (ED)	Lei Complementar Federal nº. 61/89, Lei Federal 8.016/90
1721.52.0.1.03	COTA-PARTE DO IPI - MUNICÍPIOS - (SD)	Lei Complementar Federal nº. 61/89, Lei Federal 8.016/90
1721.53.0.0.00	COTA-PARTE CONTRIBUIÇÃO INTERVENÇÃO DOMÍNIO ECONÔMICO	
1721.53.0.1.00	COTA-PARTE-CIDE-PRINCIPAL	Legislação Específica
1723.00.0.0.00	TRANSFERÊNCIAS RECURSOS SISTEMA ÚNICO SAÚDE – SUS	
1723.50.0.0.00	TRANSFERÊNCIAS RECURSOS SISTEMA ÚNICO SAÚDE – SUS	
1723.50.0.1.99	TRANSFERÊNCIA DE RECURSOS DO ESTADO PARA PROGRAMAS DE SAÚDE	Legislação Específica
1724.00.0.0.00	TRANSF.CONVÊNIO ESTADOS E DF ENTIDADES	
1724.99.0.0.00	OUTRAS TRANSF.CONV.ESTADOS E DF E ENTIDADES	
1724.99.0.1.00	OUTRAS TRANSF.CONV.EST.E DF E ENTID.-PRINCIPAL	Legislação Específica
1729.00.0.0.00	OUTRAS TRANSFERÊNCIAS DOS ESTADOS E DISTRITO FEDERAL	
1729.51.0.0.00	TRANSFERÊNCIAS DE ESTADOS DESTINADAS À ASSISTÊNCIA SOCIAL	
1729.51.0.1.00	TRANSF.ESTADOS ASSIST.SOCIAL-PRINCIPAL	Legislação Específica
1729.51.0.1.00	TRANSF.ESTADOS ASSIST.SOCIAL-PRINCIPAL	Legislação Específica

**PREFEITURA MUNICIPAL DE MARIAL**

AVENIDA JOSÉ HIGINO, 80 CENTRO - CNPJ:10193332/0001-93

Orçamento Programa - Exercício de 2025

**TABELA EXPLICATIVA - LEGISLAÇÃO DA RECEITA**

(Inc. III, § 1º, Art.2º)

Página 10

Codigo	Discriminação	Legislacao
1729.51.0.1.01	CREAS ESTADO	Legislação Específica
1729.51.0.1.03	TRANSFERÊNCIAS DE RECURSOS DO ESTADO - COZINHA COMUNITÁRIA	Legislação Específica
1729.52.0.0.00	TRANSF.RECURSOS PROGRAMAS DE EDUCAÇÃO	
1729.52.0.1.01	TRANSFERÊNCIAS DE RECURSOS DESTINADOS A PROGRAMAS DE EDUCAÇÃO	Legislação Específica
1729.52.0.1.02	PARTICIPAÇÃO NO TRANSPORTE ESCOLAR - PETE ESTADO	Legislação Específica
1729.99.0.0.00	OUTRAS TRANSFERÊNCIAS DOS ESTADOS E DF	
1729.99.0.1.00	OUTRAS TRANSF. ESTADOS E DF-PRINCIPAL	Legislação Específica
1750.00.0.0.00	TRANSFERÊNCIAS DE OUTRAS INSTITUIÇÕES PÚBLICAS	
1751.00.0.0.00	TRANSF.RECURSOS FUNDO MANUTENÇÃO DESENVOL.EDUCAÇÃO-FUNDEB	
1751.50.0.0.00	TRANSF.RECURSOS FUNDO MANUTENÇÃO DESENVOL.EDUCAÇÃO-FUNDEB	
1751.50.0.1.01	TRANSFERENCIAS DE RECURSOS DO FUNDEB - FUNDEB 70%	Lei Federal nº. 9.424/96 e nº. 11.494/07
1751.50.0.1.02	TRANSFERÊNCIAS DE RECURSOS DO FUNDEB - FUNDEB 30%	Lei Federal nº. 9.424/96 e nº. 11.494/07
1900.00.0.0.00	OUTRAS RECEITAS CORRENTES	
1910.00.0.0.00	MULTAS ADMINISTRATIVAS, CONTRATUAIS E JUDICIAIS	
1911.00.0.0.00	MULTAS ADMINISTRATIVAS, CONTRATUAIS E JUDICIAIS	
1911.01.0.0.00	MULTAS PREVISTAS EM LEGISLAÇÃO ESPECÍFICA	
1911.01.0.1.00	MULTAS PREV.LEGISLAÇÃO ESPECÍFICA-PRINCIPAL	Legislação Específica
1920.00.0.0.00	INDENIZAÇÕES, RESTITUIÇÕES E RESSARCIMENTOS	
1921.00.0.0.00	INDENIZAÇÕES	
1921.99.0.0.00	OUTRAS INDENIZAÇÕES	
1921.99.0.1.00	OUTRAS INDENIZAÇÕES – PRINCIPAL	Código Tributário Municipal
1921.99.0.1.00	OUTRAS INDENIZAÇÕES – PRINCIPAL	Código Tributário Municipal
1921.99.0.1.00	OUTRAS INDENIZAÇÕES – PRINCIPAL	Código Tributário Municipal
1921.99.0.1.00	OUTRAS INDENIZAÇÕES – PRINCIPAL	Código Tributário Municipal
1922.00.0.0.00	RESTITUIÇÕES	
1922.99.0.0.00	OUTRAS RESTITUIÇÕES	
1922.99.0.1.00	OUTRAS RESTITUIÇÕES – PRINCIPAL	Código Tributário Municipal

**PREFEITURA MUNICIPAL DE MARAIÁ**

AVENIDA JOSÉ HIGINO, 80 CENTRO - CNPJ:10193332/0001-93

Orçamento Programa - Exercício de 2025

**TABELA EXPLICATIVA - LEGISLAÇÃO DA RECEITA**

(Inc. III, § 1º, Art.2º)

Página 11

Codigo	Discriminação	Legislacao
1922.99.0.1.00	OUTRAS RESTITUIÇÕES – PRINCIPAL	Código Tributário Municipal
1922.99.0.1.00	OUTRAS RESTITUIÇÕES – PRINCIPAL	Código Tributário Municipal
1922.99.0.1.00	OUTRAS RESTITUIÇÕES – PRINCIPAL	Código Tributário Municipal
1990.00.0.0.00	DEMAIS RECEITAS CORRENTES	
1999.00.0.0.00	OUTRAS RECEITAS CORRENTES	
1999.99.0.0.00	OUTRAS RECEITAS	
1999.99.2.0.00	OUTRAS REC.NÃO ARREC.NÃO PROJETADAS RFB-PRIMÁRIAS	
1999.99.2.1.00	OUTRAS REC.NÃO ARREC.NÃO PROJ.RFB-PRIMÁRIAS-PRINCIPAL	Legislação Especifica
2000.00.0.0.00	RECEITAS DE CAPITAL	
2200.00.0.0.00	ALIENAÇÃO DE BENS	
2210.00.0.0.00	ALIENAÇÃO DE BENS MÓVEIS	
2213.00.0.0.00	ALIENAÇÃO DE BENS MÓVEIS E SEMOVENTES	
2213.01.0.0.00	ALIENAÇÃO DE BENS MÓVEIS E SEMOVENTES	
2213.01.0.1.00	ALIEN.BENS MÓVEIS E SEMOVENTES-PRINCIPAL	Legislação Especifica
2400.00.0.0.00	TRANSFERÊNCIAS DE CAPITAL	
2410.00.0.0.00	TRANSFERÊNCIAS DA UNIÃO E DE SUAS ENTIDADES	
2411.00.0.0.00	TRANSFERÊNCIAS DE RECURSOS DO SISTEMA ÚNICO DE SAÚDE – SUS	
2411.51.0.0.00	TRANSF.RECURSOS-SUS-FUNDO A FUNDO – BLOCO DE ESTRUTURAÇÃO	
2411.51.1.0.00	TRANSF.-SUS-BLOCO ESTRUTURAÇÃO-ATENÇÃO PRIMÁRIA	
2411.51.1.1.00	TRANSF.-SUS-BLOCO ESTRUT.-ATEN.PRIMÁRIA-PRINCIPAL	Leis Federais 8080/90 e 8142 e Decreto 1232/94
2411.51.2.0.00	TRANSF.-SUS-BLOCO ESTRUTURAÇÃO-ATENÇÃO ESPECIALIZADA	
2411.51.2.1.00	TRANSF.-SUS-BLOCO ESTRUT.-ATEN.ESPEC.-PRINCIPAL	Leis Federais 8080/90 e 8142 e Decreto 1232/94
2414.00.0.0.00	TRANSFERÊNCIAS DE CONVÊNIOS DA UNIÃO E DE SUAS ENTIDADES	
2414.50.0.0.00	TRANSF. CONVÊNIOS UNIÃO PARA O SUS	
2414.50.0.1.00	TRANSF. CONV.UNIÃO PARA O SUS-PRINCIPAL	Legislação Especifica
2414.51.0.0.00	TRANSF. CONVÊNIOS UNIÃO PROGRAMAS EDUCAÇÃO	
2414.51.0.1.00	TRANSF. CONV.UNIÃO Progr.EDUCAÇÃO-PRINCIPAL	Legislação Especifica
2414.99.0.0.00	OUTRAS TRANSFERÊNCIAS CONVÊNIOS UNIÃO E DE SUAS ENTIDADES	
2414.99.0.1.00	OUTRAS TRANSF.CONV.UNIÃO SUAS ENTID.-PRINCIPAL	Legislação Especifica

**PREFEITURA MUNICIPAL DE MARAIAL**

AVENIDA JOSÉ HIGINO, 80 CENTRO - CNPJ:10193332/0001-93

Orçamento Programa - Exercício de 2025

**TABELA EXPLICATIVA - LEGISLAÇÃO DA RECEITA**

(Inc. III, § 1º, Art.2º)

Página 12

Codigo	Discriminação	Legislacao
2414.99.0.1.00	OUTRAS TRANSF.CONV.UNIÃO SUAS ENTID.-PRINCIPAL	Legislação Especifica
2419.00.0.0.00	OUTRAS TRANSF. RECURSOS UNIÃO E DE SUAS ENTIDADES	
2419.51.0.0.00	TRANSFERÊNCIA ESPECIAL DA UNIÃO	
2419.51.0.1.00	TRANSF.ESPECIAL UNIÃO-PRINCIPAL	Legislação Especifica
2420.00.0.0.00	TRANSF.ESTADOS E DO DISTRITO FEDERAL E DE SUAS ENTIDADES	
2422.00.0.0.00	TRANSF.CONVÊNIO ESTADOS E DF E DE SUAS ENTIDADES	
2422.99.0.0.00	OUTRAS TRANSF.CONV. ESTADOS E DF E DE SUA ENTIDADES	
2422.99.0.1.00	OUTRAS TRANSF.CONV.EST/DFSUA ENTID.-PRINCIPAL	Legislação Especifica
2429.00.0.0.00	OUTRAS TRANSFERÊNCIAS DE RECURSOS DOS ESTADOS	
2429.99.0.0.00	OUTRAS TRANSFERÊNCIAS DE RECURSOS DOS ESTADOS	
2429.99.0.1.01	OUTRAS TRANSF.RECURSOS ESTADOS-EMENDA PARLAMENTAR	Legislação Especifica
2429.99.0.1.01	OUTRAS TRANSF.RECURSOS ESTADOS-EMENDA PARLAMENTAR	Legislação Especifica
2429.99.0.1.02	TRANSFERÊNCIAS DE RECURSOS DO ESTADO - COZINHA COMUNITÁRIA	Legislação Especifica
9000.00.0.0.00	(R) DEDUCOES DA RECEITA	
9500.00.0.0.00	(R) DEDUÇÕES DO FUNDEB	
9510.00.0.0.01	(R) DEDUÇÕES FUNDEB	Lei nº 11.494/2007
9510.00.0.0.06	(R) DEDUÇÕES DO FUNDEB (ED)	Lei nº 11.494/2007
9510.00.0.0.07	(R) DEDUÇÕES DO FUNDEB (SD)	Lei nº 11.494/2007

**PREFEITURA MUNICIPAL DE MARAIÁ**

AVENIDA JOSÉ HIGINO, 80 CENTRO - CNPJ:10193332/0001-93

Orçamento Programa - Exercício de 2025

**TABELA EXPLICATIVA - EVOLUÇÃO DA RECEITA**

(Inc.III, Art.22º)

Página 1

Codigo	Discriminação	Receita Arrecadada			Receita Prevista	
		2021	2022	2023	2024	2025
1000.00.0.0	RECEITAS CORRENTES.					
1100.00.0.0	IMPOSTOS, TAXAS E CONTRIBUIÇÕES DE ME			1.287.675,40	1.490.000,00	1.368.000,00
1200.00.0.0	CONTRIBUIÇÕES				400.000,00	200.000,00
1300.00.0.0	RECEITA PATRIMONIAL			480.855,60	320.000,00	466.000,00
1700.00.0.0	TRANSFERÊNCIAS CORRENTES			47.887.248,15	47.312.000,00	65.041.250,01
1900.00.0.0	OUTRAS RECEITAS CORRENTES				260.000,00	324.500,00
	Sub Total	0,00	0,00	49.655.779,15	49.782.000,00	67.399.750,01
2000.00.0.0	RECEITAS DE CAPITAL					
2200.00.0.0	ALIENAÇÃO DE BENS				100.000,00	70.000,00
2400.00.0.0	TRANSFERÊNCIAS DE CAPITAL			1.115.000,00	10.177.680,00	1.020.000,00
	Sub Total	0,00	0,00	1.115.000,00	10.277.680,00	1.090.000,00
7000.00.0.0	RECEITAS CORRENTES. (INTRA)					
	Sub Total	0,00	0,00	0,00	0,00	0,00
8000.00.0.0	RECEITAS DE CAPITAL					
	Sub Total	0,00	0,00	0,00	0,00	0,00
9000.00.0.0	(R) DEDUCOES DA RECEITA					
9500.00.0.0	(R) DEDUÇÕES DO FUNDEB			-5.186.250,68	-5.819.680,00	-6.533.750,01
9900.00.0.0	(R) OUTRAS DEDUÇÕES			14.723.915,14		
	Sub Total	0,00	0,00	9.537.664,46	-5.819.680,00	-6.533.750,01
<b>TOTAL</b>		<b>0,00</b>	<b>0,00</b>	<b>60.308.443,61</b>	<b>54.240.000,00</b>	<b>61.956.000,00</b>



**PREFEITURA MUNICIPAL DE MARIAL**

AVENIDA JOSÉ HIGINO, 80 CENTRO - CNPJ:10193332/0001-93

Orçamento Programa - Exercício de 2025

**TABELA EXPLICATIVA - EVOLUÇÃO DA RECEITA**

(Inc.III, Art.22º)

Codigo	Discriminação	Receita Arrecadada			Receita Prevista	
		2021	2022	2023	2024	2025
		<hr/>			<hr/>	

**PREFEITURA MUNICIPAL DE MARAIAL**

AVENIDA JOSÉ HIGINO, 80 CENTRO - CNPJ:10193332/0001-93

Orçamento Programa - Exercício de 2025

**TABELA EXPLICATIVA - EVOLUÇÃO DA DESPESA**

(Inc. III, Art. 22)

Codigo	Discriminação	DESPESA		
		Realizada 2023	Fixada 2024	Prevista 2025
<b>DESPESAS CORRENTES</b>				
3 1	PESSOAL E ENCARGOS SOCIAIS	31.329.914,86	25.141.013,70	34.378.000,00
3 2	JUROS E ENCARGOS DA DÍVIDA		50.000,00	57.000,00
3 3	OUTRAS DESPESAS CORRENTES	15.572.564,59	13.102.906,30	20.734.500,00
	Sub Total	46.902.479,45	38.293.920,00	55.169.500,00
<b>DESPESAS DE CAPITAL</b>				
4 4	INVESTIMENTOS	1.913.458,64	14.393.680,00	4.972.500,00
4 5	INVERSÕES FINANCEIRAS			
4 6	AMORTIZAÇÃO DA DÍVIDA	1.180.197,66	1.010.000,00	1.205.000,00
	Sub Total	3.093.656,30	15.403.680,00	6.177.500,00
<b>RESERVA DE CONTINGÊNCIA</b>				
9 9	RESERVA DE CONTINGÊNCIA		542.400,00	609.000,00
	Sub Total	0,00	542.400,00	609.000,00
	<b>TOTAL</b>	<b>49.996.135,75</b>	<b>54.240.000,00</b>	<b>61.956.000,00</b>

**PREFEITURA MUNICIPAL DE MARAIAL**

AVENIDA JOSÉ HIGINO, 80 CENTRO - CNPJ:10193332/0001-93

Orçamento Programa - Exercício de 2025

Página 1

**TABELA EXPLICATIVA - DEMONSTRAÇÃO DA DESPESA POR PROGRAMA**

Código	Discriminação	Valor
0002	REEQUIPAMENTO DA UNIDADE	1.767.500,00
0003	NOVOS TEMPOS NA GESTÃO PÚBLICA	14.865.553,53
0004	PARCELAMENTO E AMORTIZAÇÃO DE DIVIDAS	1.205.000,00
0005	CONSTRUINDO UMA NOVA EDUCAÇÃO	22.589.384,69
0006	ALIMENTAÇÃO ESCOLAR	680.000,00
0007	TRANSPORTE ESCOLAR	1.027.000,00
0008	ESPORTE, CULTURA E LAZER COM CIDADANIA	1.009.000,00
0009	SAÚDE E CIDADANIA	8.106.561,78
0010	ASSISTÊNCIA SOCIAL E CIDADANIA	5.310.500,00
0011	PAVIMENTAÇÃO DE VIAS PÚBLICAS	385.000,00
0012	CONSTRUÇÃO, AMPLIAÇÃO E RESTAURAÇÃO DE PRÉDIOS PÚBLICOS	100.000,00
0013	LIMPEZA PÚBLICA	170.000,00
0014	ILUMINAÇÃO PÚBLICA	340.000,00
0015	CONTRUÇÃO AMPLIAÇÃO E RESTAURAÇÃO DE ESCADARIAS, ENCOSTAS, MURO DE ARRIMO E PRÉDIOS PÚBLICOS	20.000,00
0016	PRAÇAS, PARQUES E JARDINS	115.000,00
0017	DESAPROPRIAÇÕES	20.000,00
0018	CEMITÉRIOS	54.000,00
0019	ABASTECIMENTO E SANEAMENTO BÁSICO	70.000,00
0020	MELHORIA DOS SERVIÇOS RODOVIÁRIOS	165.000,00
0021	MANUTENÇÃO DE MERCADOS E MATADOUROS	145.000,00
0022	AGRICULTURA E DESENVOLVIMENTO RURAL	50.000,00
0023	PROTEÇÃO AO MEIO AMBIENTE	50.000,00
0024	PROGRAMA DE AGENTE COMUNITÁRIOS DE SAÚDE	2.310.500,00
0025	PROGRAMA DE SAÚDE DA FAMÍLIA	480.000,00
0026	PROGRAMA FARMÁCIA BÁSICA	123.500,00
0027	PROGRAMA DE VIGILÂNCIA EPIDEMIOLÓGICA E AMBIENTAL	767.000,00
2000	Gestão do Programa Cozinha Comunitária	20.500,00
2001	Manutenção do Programa Cozinha Comunitária	10.000,00
	<b>TOTAL</b>	<b>61.956.000,00</b>

**PREFEITURA MUNICIPAL DE MARAIÁ**

AVENIDA JOSÉ HIGINO, 80 CENTRO - CNPJ:10193332/0001-93

Orçamento Programa - Exercício de 2025

Página 1

**TABELA EXPLICATIVA - RELAÇÃO DE PROJETOS**

Código	Discriminação	Valor
1001	Ampliação e Restauração do Predio da Camara	35.000,00
1002	Reequipamento da Unidade	35.000,00
1090	Construção e Aquisição de Móveis, Máquinas e Equipamentos Diversos para o Programa Cozinha Comunitária	20.500,00
1091	Manutenção do Programa Cozinha Comunitária	10.000,00
1101	Reequipamento da Unidade	10.000,00
1102	Aquisição de Livros para Biblioteca das Escolas	320.000,00
1103	Aquisição de Transporte Escolar	110.000,00
1104	Construção, Ampliação e Rest .de Unidades Escolares e Quatra Poliesportiva	1.170.500,00
1105	Reequipamento da Educação Basica	20.000,00
1107	Reequipamento da Unidade	10.000,00
1108	Reequipamento da Unidade	10.000,00
1110	Reequipamento da Unidade	10.000,00
1111	Construção, Amplicação e Restauração de Predios Publicos	50.000,00
1112	Aquisição Equipamentos e Maquinas	45.000,00
1113	Construção, Ampliação e Restauração de Escadaria, Encostas Muro de Arrimo e Predios Publicos	20.000,00
1114	Desapropriações	20.000,00
1115	Pavimentação de Vias Publicas Incluindo Recapiamento Asfáltico	365.000,00
1116	Reequipamento da Unidade	50.000,00
1117	Reposição de Calçamento	20.000,00
1118	Construção, Reforma e Ampliação de Cemitérios e Velórios	20.000,00
1119	Expansão da Iluminação Publica	40.000,00
1120	Reequipamento da Limpeza Publica	20.000,00
1121	Constução e Restauração de Praças Parques e Jardins	115.000,00
1122	Construção e Restauração de Casas Populares	50.000,00
1123	Construção e Restauração de Esgotos, galerias e fossas sépticas /Saneamento Basico	145.000,00
1124	Construção e Ampliação Sistema de Abastecimento água	50.000,00
1125	Construção,Ampliação e Restauração de Mercados Matadouro e Feira Livre	125.000,00
1126	Construção e Restauração de pontes bueiros e passagens molhadas e abrigo de passageiros	95.000,00
1127	Construção e Ampliação e Recuperação de Estradas Vicinais	50.000,00
1128	Construção,Ampliação e Restauração de Quadra e Campos de Futebol	50.000,00
1130	Reequipamento da Unidade	20.000,00
1131	Aquisição de Instrumentos Musicais	5.000,00
1132	Reequipamento da Biblioteca	5.000,00
1133	Reequipamento da Unidade	20.000,00
1134	Reequipamento da Unidade	10.000,00
1135	Reequipamento do Ensino Infantil 30%	520.000,00
1136	Reequipamento da Unidade	20.000,00
1137	Construção, Reforma e Ampliação das Unidades de Saude-Atenção Básicas	107.000,00
1138	Reequipamento da Unidade/Atenção Básica	107.000,00
1139	Aquisição de Equipamanetos Hospitalares e Cirurgicos	91.000,00
1140	Aquisição de Veiculo	157.500,00
1141	Const. Restauração e Ampl.das unidades de Saude-MAC	107.000,00
1142	Reequipamento da Unidade-MAC	117.000,00
1158	Aquisição de Móveis, Máquinas e Equipamentos Diversos para o CRAS	35.000,00
1159	Aquisição de Móveis, Máquinas e Equipamentos Diversos para o Primeira Infância - Criança Feliz	25.000,00
1160	Aquisição de Móveis, Máquinas e Equipamentos Diversos para o CREAS	15.000,00
1161	Aquisição de Móveis, Máquinas e Equipamentos Diversos para o SCFV	15.000,00
1163	Aquisição de veículos para o CRAS	35.000,00
1164	Reforma e ampliação do CRAS	35.000,00
1166	Aquisição de veículos para o CREAS	40.000,00
1167	Reequipamento de Ensino Fundamental 30%	520.000,00
1168	Aquisição de Móveis, Máquinas e Equipamentos Diversos para o IGDBF	15.000,00
1169	Aquisição de Móveis, Máquinas e Equipamentos Diversos para o IGD-SUAS	10.000,00
1170	Aquisição de Móveis, Máquinas e Equipamentos Diversos para o FMAS	5.000,00
1171	Aquisição de Móveis, Máquinas e Equipamentos Diversos para o FME	20.000,00
1172	Aquisição de Veículos para o FMAS	50.000,00



**PREFEITURA MUNICIPAL DE MARAIAL**

AVENIDA JOSÉ HIGINO, 80 CENTRO - CNPJ:10193332/0001-93

Orçamento Programa - Exercício de 2025

TABELA EXPLICATIVA - RELAÇÃO DE PROJETOS

Código	Discriminação	Valor
Total		5.197.500,00

---

---

---

---

**PREFEITURA MUNICIPAL DE MARAIÁ**

AVENIDA JOSÉ HIGINO, 80 CENTRO - CNPJ:10193332/0001-93

Orçamento Programa - Exercício de 2025

Página 1

**TABELA EXPLICATIVA - RELAÇÃO DE ATIVIDADES**

Código	Discriminação	Valor
2001	Divulgação Institucional do Poder Legislativo	25.000,00
2002	Informatização do Legislativo	30.000,00
2003	Manutenção das Atividades Administrativas	1.640.000,00
2004	Manutenção das Atividades Legislativas	235.000,00
2005	Manutenção Verba Indenizatória - Presidente	50.000,00
2006	Manutenção do Controle Interno	170.000,00
2007	Contribuição Previdenciária e FGTS	150.000,00
2018	Manutenção do Ensino Fundamental - Salário Educação	703.000,00
2200	Manutenção da Administração Distrital	40.000,00
2201	Gestão Técnica e Administrativa do Gabinete do Prefeito	740.000,00
2203	Manutenção dos demais Conselhos	35.000,00
2204	Procuradoria Geral do Município	20.000,00
2205	Manutenção do Controle Interno	20.000,00
2206	Aquisição de Fardamento para Alunos	20.000,00
2207	Aquisição de Material Didáticos para Aluno e Professores	420.000,00
2208	Manutenção da Educação Básica	589.000,00
2209	Manutenção do Transporte Escolar	857.000,00
2210	Programa de Inclusão Digital	40.000,00
2211	Programa de Alimentação Escolar	680.000,00
2212	Manutenção de Curso de Formação Continuada para os Professores	120.000,00
2213	Concessão de Bolsa de Estudo	20.000,00
2215	Manutenção do Conselho Municipal de Saúde	15.000,00
2216	Gestão Técnicas e Administrativa da Secretaria	310.000,00
2217	Promoção de Foruns e Capacitações	30.000,00
2218	Manutenção da Casa de Acolhimento ao Idoso	226.000,00
2219	Manutenção do Conselho Tutelar	145.000,00
2220	Formação Patrimônio do Servidor Público	550.000,00
2221	Gestão Técnica e Administrativa da Secretaria	4.130.000,00
2222	Manutenção Serviços de Almoxarifado e Patrimonio	40.000,00
2223	Manutenção dos Serviços Gerais	30.000,00
2225	Contribuição Previdenciária e FGTS	100.000,00
2226	Manutenção de Inativos e Pensionistas	400.000,00
2227	Manutenção dos Serviços de Contabilidade	200.000,00
2228	Gestão Técnica e Administrativa da Secretaria	750.000,00
2229	Manutenção dos Serviços de Tesouraria	107.000,00
2230	Gestão Técnica e Administrativa da Secretaria	730.000,00
2231	Divulgação Oficial	30.000,00
2232	Coordenação Municipal de Prevenção e Defesa Civil	30.000,00
2233	Gestão Técnica e Administrativa da Secretaria	4.500.000,00
2234	Manutenção da Guarda Municipal	50.000,00
2235	Manutenção de Cemitérios	34.000,00
2236	Manutenção de Limpeza Pública	170.000,00
2237	Manutenção da Iluminação Pública	300.000,00
2238	Manutenção dos Serviços Rodoviaros	20.000,00
2239	Preservação e Conservação Ambiental	50.000,00
2240	Gestão Técnica e Administrativa da Secretaria	660.000,00
2241	Manutenção de Mercados, Matadouros e Feiras Livres	20.000,00
2242	Apoio ao Produtor Rural	50.000,00
2243	Apoio As Atividades Festivas Culturais e Folclóricas	914.000,00
2244	Gestão Técnica e Administrativa da Secretaria	664.553,53
2245	Manutenção da Biblioteca	25.000,00
2246	Apoio ao Turismo	20.000,00
2247	Apoio ao Desporto Amador	30.000,00
2248	Gestão Técnica e Administrativa da Secretaria	40.000,00
2249	Programa de Atendimento a Mulher	25.000,00
2250	Manutenção do Ensino Fundamental 30%	489.000,00
2251	Manutenção do Ensino Fundamental 70%	16.407.884,69
2253	Manutenção do Ensino Infantil 70%	2.130.000,00
2254	Alfabetização de Jovens e Adultos 70%	120.000,00

**PREFEITURA MUNICIPAL DE MARAIÁ**

AVENIDA JOSÉ HIGINO, 80 CENTRO - CNPJ:10193332/0001-93

Orçamento Programa - Exercício de 2025

Página 2

## TABELA EXPLICATIVA - RELAÇÃO DE ATIVIDADES

Código	Discriminação	Valor
2256	Gestão Técnica e Administrativa do FMS	827.000,00
2257	Manutenção da Campanha de Vacinação	59.000,00
2258	Manutenção dos Serviços de Saúde/Atenção Básica	2.007.500,00
2259	Programa Agentes Comunitários de Saúde-PACS	2.310.500,00
2260	Programa Farmácia Básica	123.500,00
2261	Programa Mais Médicos	59.000,00
2262	Programa de Saúde Bucal	50.000,00
2263	Programa de Saúde da Família PSF	480.000,00
2264	Aquisição de Medicamentos, Próteses e Similares	57.000,00
2266	Manutenção do Hospital	4.641.061,78
2267	Manutenção do SAMU	41.000,00
2268	Programa Para Tratamento Fora do Domicílio TFD	23.000,00
2269	Programa de Vigilância Sanitária	117.000,00
2270	Vigilância Epidemiológica e Ambiental	767.000,00
2271	Programa de Saúde Materno Infantil	11.000,00
2272	Gestão Técnica e Administrativa do FMAS	325.000,00
2274	Benefícios Eventuais	350.000,00
2279	Apoio ao Conselho Tutelar	40.000,00
2280	Manutenção do FUMDECA	45.000,00
2281	Manutenção das Atividades Gerais do IGDBF	150.000,00
2282	Manutenção das Atividades Gerais do CRAS	453.500,00
2283	Manutenção Geral do Consórcio	40.000,00
2284	Manutenção das Atividades Gerais do SCFV	210.000,00
2285	Manutenção das Atividades Gerais do CREAS	190.500,00
2286	Manutenção das Atividades Gerais do IGD SUAS	25.500,00
2287	Manutenção das Atividades Gerais do Primeira Infância - Criança Feliz	225.000,00
2288	Manutenção das Atividades Gerais do Fundo Municipal de Educação	20.000,00
2289	Apoio ao Transporte Universitário	60.000,00
2290	Apoio as Atividades do Programa de Fomento as Artes	10.000,00
2291	Apoio as Atividades do Programa Red e Cultural	10.000,00
	<b>Total</b>	<b>54.874.500,00</b>

**PREFEITURA MUNICIPAL DE MARAIÁ**

AVENIDA JOSÉ HIGINO, 80 CENTRO - CNPJ:10193332/0001-93

Orçamento Programa - Exercício de 2025

## TABELA EXPLICATIVA - RELAÇÃO DE OPERAÇÕES ESPECIAIS

Código	Discriminação	Valor
0000	Amortização de Dvida Contratada junto a outros órgão	1.205.000,00
0045	Precatórios e Sentenças Judiciais	70.000,00
	Total	1.275.000,00

---

---

---

---

**PREFEITURA MUNICIPAL DE MARAIAL**

AVENIDA JOSÉ HIGINO, 80 CENTRO - CNPJ:10193332/0001-93

Orçamento Programa - Exercício de 2025

Quadro 17

Página 1

**ANÁLISE DE APLICAÇÃO NA SAÚDE**

RECEITAS RESULTANTE DE IMPOSTOS (Caput do art. 212 da Constituição)	Previsão	Obrig.(15%)
<b>1. RECEITAS DE IMPOSTOS</b>	<b>1.200.000,00</b>	<b>180.000,00</b>
<b>1.1 - Receita Resultante do Imposto sobre a Propriedade Predial e Territorial Urbana - IPTU</b>	<b>29.000,00</b>	<b>4.350,00</b>
1.1.1 - IPTU	16.000,00	2.400,00
1.1.2 - Multas, Juros de Mora, Dívida Ativa e Outros Encargos do IPTU	13.000,00	1.950,00
<b>1.2 - Receitas Resultante do Imposto sobre Transmissão Inter Vivos - ITBI</b>	<b>10.000,00</b>	<b>1.500,00</b>
1.2.1 - ITBI	10.000,00	1.500,00
1.2.2 - Multas, Juros de Mora, Dívida Ativa e Outros Encargos do ITBI	0,00	0,00
<b>1.3 - Receitas Resultante do Imposto sobre Serviços de Qualquer Natureza - ISS</b>	<b>236.000,00</b>	<b>35.400,00</b>
1.3.1 - ISS	232.000,00	34.800,00
1.3.2 - Multas, Juros de Mora, Dívida Ativa e Outros Encargos do ISS	4.000,00	600,00
<b>1.4 - Receitas Resultante do Imposto de Renda Retido na Fonte - IRRF</b>	<b>925.000,00</b>	<b>138.750,00</b>
<b>2. RECEITAS DE TRANSFERÊNCIAS CONSTITUCIONAIS E LEGAIS</b>	<b>32.668.750,01</b>	<b>4.900.312,50</b>
2.1 - Cota-Parte FPM	24.700.000,00	3.705.000,00
2.2 - Cota-Parte ITR	38.000,00	5.700,00
2.3 - Cota-Parte IPVA	475.000,00	71.250,00
2.4 - Cota-Parte ICMS	7.431.750,01	1.114.762,50
2.5 - Cota-Parte IPI-Exportação	24.000,00	3.600,00
2.6 - Compensação Financeiras Provenientes de Impostos e Transf. Constitucionais	0,00	0,00
<b>3 - TOTAL DAS RECEITAS RESULTANTES DE IMPOSTOS E TRANSFERÊNCIAS CONSTITUCIONAIS E LEGAIS = (1 + 2)</b>	<b>33.868.750,01</b>	<b>5.080.312,50</b>
<b>4. DESPESAS COM AÇÕES E SERVIÇOS PÚBLICOS DE SAÚDE (ASPS) - POR SUBFUNÇÃO E CATEGORIA ECONÔMICA</b>	<b>Fixado</b>	
<b>4.1 - ATENÇÃO BÁSICA</b>	<b>1.906.000,00</b>	
4.1.1 - Despesas Correntes	1.792.000,00	
4.1.2 - Despesas de Capital	114.000,00	
<b>4.2 - ASSISTÊNCIA HOSPITALAR E AMBULATORIAL</b>	<b>2.926.061,78</b>	
4.2.1 - Despesas Correntes	2.664.061,78	
4.2.2 - Despesas de Capital	262.000,00	
<b>4.3 - SUPORTE PROFILÁTICO E TERAPÊUTICO</b>	<b>23.000,00</b>	
4.3.1 - Despesas Correntes	23.000,00	
4.3.2 - Despesas de Capital	0,00	
<b>4.4 - VIGILÂNCIA SANITÁRIA</b>	<b>67.000,00</b>	
4.4.1 - Despesas Correntes	67.000,00	
4.4.2 - Despesas de Capital	0,00	
<b>4.5 - VIGILÂNCIA EPIDEMIOLÓGICA</b>	<b>36.000,00</b>	
4.5.1 - Despesas Correntes	36.000,00	
4.5.2 - Despesas de Capital	0,00	
<b>4.6 - ALIMENTAÇÃO E NUTRIÇÃO</b>	<b>11.000,00</b>	
4.6.1 - Despesas Correntes	11.000,00	
4.6.2 - Despesas de Capital	0,00	
<b>4.7 - OUTRAS SUBFUNÇÕES (X)</b>	<b>662.000,00</b>	
4.7.1 - Despesas Correntes	642.000,00	

**PREFEITURA MUNICIPAL DE MARIAL**

AVENIDA JOSÉ HIGINO, 80 CENTRO - CNPJ:10193332/0001-93

Orçamento Programa - Exercício de 2025

Quadro 17

Página 2

**ANÁLISE DE APLICAÇÃO NA SAÚDE**

4.7.2 - Despesas de Capital	20.000,00
<b>5 - TOTAL (4.1 + 4.2 + 4.3 + 4.4 + 4.5 + 4.6 + 4.7)</b>	<b>5.631.061,78</b>
<b>6 - APURAÇÃO DO CUMPRIMENTO DO LIMITE MÍNIMO PARA APLICAÇÃO EM ASPs</b>	
6.1 - Diferença entre o Valor Aplicado e a Despesa Mínima a ser Aplicada (5 - 3)	550.749,28
6.2 - PERCENTUAL DA RECEITA DE IMPOSTOS E TRANSFERÊNCIAS CONSTITUCIONAIS E LEGAIS APLICADO EM ASPs(5 /3) * 100 (Mínimo de 15%)	16,63
<b>7 - RECEITAS ADICIONAIS PARA O FINANCIAMENTO DA SAÚDE NÃO COMPUTADAS NO CÁLCULO DO MÍNIMO</b>	
<b>7.1 - RECEITAS DE TRANSFERÊNCIAS PARA A SAÚDE</b>	<b>6.739.000,00</b>
7.1.1 - Proveniente da União - Fundo a Fundo	6.088.000,00
7.1.2 - Proveniente dos Estados	651.000,00
7.1.3 - Proveniente de outros Municípios	0,00
<b>7.2 - RECEITA DE OPERAÇÕES DE CRÉDITO INTERNAS E EXTERNAS VINCULADAS A SAÚDE</b>	<b>0,00</b>
<b>7.3 - OUTRAS RECEITAS</b>	<b>0,00</b>
<b>8 - TOTAL DE RECEITAS ADICIONAIS PARA FINANCIAMENTO DA SAÚDE (7.1 + 7.2 + 7.3)</b>	<b>6.739.000,00</b>
<b>9 - DESPESAS COM SAÚDE POR SUBFUNÇÕES E CATEGORIA ECONÔMICA NÃO COMPUTADAS NO CÁLCULO DO MÍNIMO</b>	
<b>9.1 - ATENÇÃO BÁSICA</b>	<b>3.397.500,00</b>
9.1.1 - Despesas Correntes	3.297.500,00
9.1.2 - Despesas de Capital	100.000,00
<b>9.2 - ASSISTÊNCIA HOSPITALAR E AMBULATORIAL</b>	<b>2.285.500,00</b>
9.2.1 - Despesas Correntes	2.075.000,00
9.2.2 - Despesas de Capital	210.500,00
<b>9.3 - SUPORTE PROFILÁTICO E TERAPÊUTICO</b>	<b>0,00</b>
9.3.1 - Despesas Correntes	0,00
9.3.2 - Despesas de Capital	0,00
<b>9.4 - VIGILÂNCIA SANITÁRIA</b>	<b>50.000,00</b>
9.4.1 - Despesas Correntes	50.000,00
9.4.2 - Despesas de Capital	0,00
<b>9.5 - VIGILÂNCIA EPIDEMIOLÓGICA</b>	<b>731.000,00</b>
9.5.1 - Despesas Correntes	731.000,00
9.5.2 - Despesas de Capital	0,00
<b>9.6 - ALIMENTAÇÃO E NUTRIÇÃO</b>	<b>0,00</b>
9.6.1 - Despesas Correntes	0,00
9.6.2 - Despesas de Capital	0,00
<b>9.7 - OUTRAS SUBFUNÇÕES</b>	<b>230.000,00</b>
9.7.1 - Despesas Correntes	230.000,00
9.7.2 - Despesas de Capital	0,00
<b>10 - TOTAL DAS DESPESAS NÃO COMPUTADAS NO CÁLCULO DO MÍNIMO (9.1 + 9.2 + 9.3 + 9.4 + 9.5 + 9.6 + 9.7)</b>	<b>6.694.000,00</b>
<b>19 - DESPESAS TOTAIS COM SAÚDE (Computadas e não computadas no cálculo do limite mínimo)</b>	
20 - ATENÇÃO BÁSICA (4.1 + 9.1)	5.303.500,00



**PREFEITURA MUNICIPAL DE MARAIAL**

AVENIDA JOSÉ HIGINO, 80 CENTRO - CNPJ:10193332/0001-93

Orçamento Programa - Exercício de 2025

Quadro 17

Página 3

**ANÁLISE DE APLICAÇÃO NA SAÚDE**

21 - ASSISTÊNCIA HOSPITALAR E AMBULATORIAL (4.2 + 9.2)	5.211.561,78
22 - SUPORTE PROFILÁTICO E TERAPÊUTICO (4.3 + 9.3)	23.000,00
23 - VIGILÂNCIA SANITÁRIA (4.4 + 9.4)	117.000,00
24 - VIGILÂNCIA EPIDEMIOLÓGICA (4.5 + 9.5)	767.000,00
25 - ALIMENTAÇÃO E NUTRIÇÃO (4.6 + 9.6)	11.000,00
26 - OUTRAS SUBFUNÇÕES (4.7 + 9.7)	892.000,00
<b>27 - TOTAL DAS DESPESAS COM SAÚDE (20 + 21 + 22 + 23 + 24 + 25 + 26)</b>	<b>12.325.061,78</b>

**PREFEITURA MUNICIPAL DE MARAIAL**

AVENIDA JOSÉ HIGINO, 80 CENTRO - CNPJ:10193332/0001-93

Orçamento Programa - Exercício de 2025

Página 1

**ANÁLISE DE APLICAÇÃO NO ENSINO**

<b>RECEITAS RESULTANTE DE IMPOSTOS (Caput do art. 212 da Constituição)</b>	<b>Valor Previsto</b>	<b>Obrig.(25%)</b>
<b>1. RECEITAS DE IMPOSTOS</b>	<b>1.200.000,00</b>	<b>300.000,00</b>
1.1 - Receitas Resultante do Imposto sobre a Propriedade Predial e Territorial Urbana - IPTU	29.000,00	7.250,00
1.2 - Receitas Resultante do Imposto sobre Transmissão Inter Vivos - ITBI	10.000,00	2.500,00
1.3 - Receitas Resultante do Imposto sobre Serviços de Qualquer Natureza - ISS	236.000,00	59.000,00
1.4 - Receitas Resultante do Imposto de Renda Retido na Fonte - IRRF	925.000,00	231.250,00
<b>2. RECEITAS DE TRANSFERÊNCIAS CONSTITUCIONAIS E LEGAIS</b>	<b>35.168.750,01</b>	<b>8.792.187,50</b>
<b>2.1 - Cota-Parte FPM</b>	<b>27.200.000,00</b>	<b>6.800.000,00</b>
2.1.1 - Parcela referente à CF, art. 159, I alínea b	24.700.000,00	6.175.000,00
2.1.2 - Parcela referente à CF, art. 159, I alínea "d" e "e"	2.500.000,00	625.000,00
2.2 - Cota-Parte ICMS	7.431.750,01	1.857.937,50
2.3 - Cota-Parte IPI-Exportação	24.000,00	6.000,00
2.4 - Cota-Parte ITR	38.000,00	9.500,00
2.5 - Cota-Parte IPVA	475.000,00	118.750,00
2.6 - Cota-Parte IOF-Ouro	0,00	0,00
2.7 - Compensações Financeiras Provenientes de Impostos e Transferências Constitucionais	0,00	0,00
<b>3. TOTAL DA RECEITA DE IMPOSTOS (1+2)</b>	<b>36.368.750,01</b>	<b>9.092.187,50</b>
<b>RECEITAS DO FUNDEB</b>		
<b>4. RECEITAS DESTINADAS AO FUNDEB</b>	<b>6.533.750,01</b>	
4.1 - Cota-Parte FPM Destinada ao FUNDEB - (20% de 2.1.1)	4.940.000,00	
4.2 - Cota-Parte ICMS Destinada ao FUNDEB - (20% de 2.2)	1.486.350,01	
4.3 - Cota-Parte IPI-Exportação Destinada ao FUNDEB - (20% de 2.3)	4.800,00	
4.4 - Cota-Parte ITR Destinada ao FUNDEB - (20% de 2.4)	7.600,00	
4.5 - Cota-Parte IPVA Destinada ao FUNDEB - (20% de 2.5)	95.000,00	
4.6 - Cota-Parte Compensações Financeiras Destinada ao FUNDEB - (20% de 2.7)	0,00	
<b>5. RECEITAS RECEBIDAS DO FUNDEB</b>	<b>18.799.000,00</b>	
<b>5.1 - FUNDEB - Impostos e Transferências de Impostos</b>	<b>12.939.000,00</b>	
5.1.1 - Principal	12.819.000,00	
5.1.2 - Rendimentos de Aplicações Financeiras	120.000,00	
5.1.3 - Ressarcimento de recursos do Fundeb	0,00	
<b>5.2 - FUNDEB - Complementação da União - VAAF</b>	<b>1.650.000,00</b>	
5.2.1 - Principal	1.650.000,00	
5.2.2 - Rendimentos de Aplicações Financeiras	0,00	
5.2.3 - Ressarcimento de recursos do Fundeb	0,00	
<b>5.3 - FUNDEB - Complementação da União - VAAT</b>	<b>4.000.000,00</b>	
5.3.1 - Principal	4.000.000,00	
5.3.2 - Rendimentos de Aplicações Financeiras	0,00	
5.3.3 - Ressarcimento de recursos do Fundeb	0,00	
<b>5.4 - FUNDEB - Complementação da União - VAAR</b>	<b>210.000,00</b>	
5.4.1 - Principal	210.000,00	
5.4.2 - Rendimentos de Aplicações Financeiras	0,00	
5.4.3 - Ressarcimento de recursos do Fundeb	0,00	
<b>6. RESULTADO LÍQUIDO DAS TRANSFERÊNCIAS DO FUNDEB (5.1.1 - 4)</b>	<b>6.285.249,99</b>	

**PREFEITURA MUNICIPAL DE MARIAL**

AVENIDA JOSÉ HIGINO, 80 CENTRO - CNPJ:10193332/0001-93

Orçamento Programa - Exercício de 2025

Página 2

**ANÁLISE DE APLICAÇÃO NO ENSINO**

6.1 - ACRÉSCIMO RESULTANTE DAS TRANSFERÊNCIAS DO FUNDEB	6.285.249,99
6.2 - DECRÉSCIMO RESULTANTE DAS TRANSFERÊNCIAS DO FUNDEB	0,00

**DESPESAS DO FUNDEB****7. PROFISSIONAIS DA EDUCAÇÃO BÁSICA 15.807.000,00**

7.1 - Educação Infantil	2.030.000,00
7.2 - Ensino Fundamental	13.687.000,00
7.3 - Educação de Jovens e Adultos	90.000,00
7.4 - Educação Especial	0,00
7.5 - Administração Geral	0,00

**8. OUTRAS DESPESAS 2.692.000,00**

8.1 - Educação Infantil	200.000,00
8.2 - Ensino Fundamental	2.492.000,00
8.3 - Educação de Jovens e Adultos	0,00
8.4 - Educação Especial	0,00
8.5 - Administração Geral	0,00
8.6 - Transporte (Escolar)	0,00
8.7 - Outras	0,00

**9. TOTAL DAS DESPESAS DO FUNDEB (7+8) 18.499.000,00****DESPESAS CUSTEADAS COM RECURSOS DO FUNDEB RECEBIDOS NO EXERCÍCIO**

10. Total das Despesas do FUNDEB com Profissionais da Educação Básica	15.807.000,00
11. Total das Despesas custeadas com FUNDEB - Impostos e Transferências de Impostos	12.939.000,00
12. Total das Despesas custeadas com FUNDEB - Complementação da União - VAAF	1.650.000,00
13. Total das Despesas custeadas com FUNDEB - Complementação da União - VAAT	4.000.000,00
14. Total das Despesas custeadas com FUNDEB - Complementação da União - VAAR	210.000,00
15. Total das Despesas custeadas com FUNDEB - Complementação da União - VAAT aplicadas na Educação Infantil	2.130.000,00
16. Total das Despesas custeadas com FUNDEB - Complementação da União - VAAT aplicadas em Despesa de Capital	700.000,00

**INDICADORES - Art. 212-A, inciso XI e § 3º - Constituição Federal**

17. Mínimo de 70% do FUNDEB na Remuneração dos Profissionais da Educação Básica	85,03
18. Percentual de 50% da Complementação da União ao FUNDEB (VAAT) na Educação Infantil	53,25
19. Mínimo de 15% da Complementação da União ao FUNDEB (VAAT) em Despesa de Capital	17,50

**DESPESAS COM MANUTENÇÃO E DESENVOLVIMENTO DO ENSINO - MDE - CUSTEADAS COM RECEITA DE IMPOSTOS (EXCETO FUNDEB)****20. TOTAL DAS DESPESAS COM AÇÕES TÍPICAS DE MDE 4.064.884,69**

20.1 - EDUCAÇÃO INFANTIL	120.000,00
20.2 - ENSINO FUNDAMENTAL	3.451.884,69
20.3 - EDUCAÇÃO DE JOVENS E ADULTOS	30.000,00
20.4 - EDUCAÇÃO ESPECIAL	0,00
20.5 - ADMINISTRAÇÃO GERAL	40.000,00
20.6 - TRANSPORTE (ESCOLAR)	0,00
20.7 - OUTRAS	423.000,00

**PREFEITURA MUNICIPAL DE MARAIAL**

AVENIDA JOSÉ HIGINO, 80 CENTRO - CNPJ:10193332/0001-93

Orçamento Programa - Exercício de 2025

Página 3

**ANÁLISE DE APLICAÇÃO NO ENSINO****APURAÇÃO DAS DESPESAS PARA FINS DE LIMITE MÍNIMO CONSTITUCIONAL**

23. TOTAL DAS DESPESAS DE MDE CUSTEADAS COM RECURSOS DE IMPOSTOS (FUNDEB E RECEITAS DE IMPOSTOS)	17.003.884,69
24. RESULTADOS LÍQUIDOS DAS TRANSFERÊNCIAS DO FUNDEB	6.285.249,99
25. TOTAL DAS DESPESAS PARA FINS DE LIMITE (23 - 24)	10.718.634,70
<b>26. PERCENTUAL DE APLICAÇÃO EM MDE SOBRE A RECEITA LÍQUIDA DE IMPOSTOS ((25)/(3)x100) - LIMITE CONSTITUCIONAL 25%</b>	<b>29,47</b>

**RECEITAS ADICIONAIS PARA FINANCIAMENTO DO ENSINO (Obrigatório 100%)**

<b>27. RECEITA DE TRANSFERÊNCIA DO FNDE (INCLUINDO RENDIMENTOS DE APLICAÇÃO FINANCEIRA)</b>	<b>1.682.000,00</b>
27.1 - Salário-Educação	1.003.000,00
27.2 - PDDE	21.000,00
27.3 - PNAE	337.000,00
27.4 - PNATE	70.000,00
27.5 - Outras Transferências do FNDE	251.000,00
28. RECEITA DE TRANSFERÊNCIAS DE CONVÊNIOS	100.500,00
29. RECEITA DE ROYALTIES DESTINADOS À EDUCAÇÃO	0,00
30. RECEITA DE OPERAÇÕES DE CRÉDITO VINCULADAS À EDUCAÇÃO	0,00
31. OUTRAS RECEITAS PARA FINANCIAMENTO DO ENSINO	700.000,00
<b>32. TOTAL DAS OUTRAS RECEITAS ADICIONAIS DO ENSINO (27 + 28 + 29 + 30 + 31)</b>	<b>2.482.500,00</b>

**DESPESAS CUSTEADAS COM RECEITAS ADICIONAIS PARA FINANCIAMENTO DO ENSINO**

33. EDUCAÇÃO INFANTIL	0,00
34. ENSINO FUNDAMENTAL	2.155.500,00
35. ENSINO MÉDIO	0,00
36. ENSINO SUPERIOR	0,00
37. ENSINO PROFISSIONAL	337.000,00
38. EDUCAÇÃO DE JOVENS E ADULTOS	0,00
39. EDUCAÇÃO ESPECIAL	0,00
40. OUTRAS	30.000,00
<b>41. TOTAL DAS DESPESAS CUSTEADAS COM RECEITAS ADICIONAIS PARA FINANCIAMENTO DO ENSINO (33 + 34 + 35 + 36 + 37 + 38 + 39 + 40)</b>	<b>2.522.500,00</b>

**PREFEITURA MUNICIPAL DE MARAIÁ**

AVENIDA JOSÉ HIGINO, 80 CENTRO - CNPJ:10193332/0001-93

Orçamento Programa - Exercício de 2025

RECEITA CORRENTE LIQUIDA - LC 101, ART. 2, Inciso IV

Quadro 20

Página 1

Código	Especificação	Previsão
<b>RECEITA ORÇAMENTÁRIA</b>		
1100.00.0.0.00	IMPOSTOS, TAXAS E CONTRIBUIÇÕES DE MELHORIA	1.368.000,00
1200.00.0.0.00	CONTRIBUIÇÕES	200.000,00
1300.00.0.0.00	RECEITA PATRIMONIAL	466.000,00
1700.00.0.0.00	TRANSFERÊNCIAS CORRENTES	65.041.250,01
1900.00.0.0.00	OUTRAS RECEITAS CORRENTES	324.500,00
	<b>SUBTOTAL</b>	<b>67.399.750,01</b>
<b>DEDUÇÃO</b>		
1710.00.0.0.00	TRANSFERÊNCIAS RELATIVAS À EMENDA	-569.500,00
1710.00.0.0.00	TRANSFERÊNCIAS RELATIVAS À PISOS DA ENFERMAGEM (FONTE STN 605)	-1.000.000,00
1710.00.0.0.00	TRANSFERÊNCIAS RELATIVAS À AGENTES COMUNITÁRIOS (FONTE STN 604)	-1.130.000,00
9500.00.0.0.00	(R) DEDUÇÕES DO FUNDEB	-6.533.750,01
	<b>SUBTOTAL</b>	<b>-9.233.250,01</b>
	<b>TOTAL</b>	<b>58.166.500,00</b>

**Percentual de Gastos com Pessoal****Legislativo**

<i>Despesa com Pessoal</i>	1.635.000,00
Despesa Líquida:	1.635.000,00
Percentual Aplicado:	2,81 %

**Executivo**

<i>Despesa com Pessoal</i>	32.743.000,00
----------------------------	---------------

**Deduções**

Categoria	Tipo	Valor	Descrição da Dedução
3.1.90.00.00		240.000,00	APLICAÇÕES DIRETAS
3.1.90.00.00	NV	1.040.500,00	APLICAÇÕES DIRETAS - ART. 198 § 7 DA CF
3.1.90.00.00	NV	120.000,00	APLICAÇÕES DIRETAS
Total Deduções		1.400.500,00	
Despesa Líquida:		31.342.500,00	
Percentual Aplicado:		53,88 %	

\* Nas despesas (deduções) que se enquadram na parcela dedutível do piso salarial do Enfermeiro, Téc. de Enfermagem, Aux. de Enfermagem e Parteira, o valor apresentado corresponde a 80% do valor orçado. EMENDA CONSTITUCIONAL Nº 127, DE 22 DE DEZEMBRO DE 2022.



**PREFEITURA MUNICIPAL DE MARAIAL**

AVENIDA JOSÉ HIGINO, 80 CENTRO - CNPJ:10193332/0001-93

Orçamento Programa - Exercício de 2025

RECEITA CORRENTE LIQUIDA - LC 101, ART. 2, Inciso IV

Quadro 20

Página 2

Código	Especificação	Previsão
--------	---------------	----------

---

---

---

\* Nas despesas (deduções) que se enquadram na parcela dedutível do piso salarial do Enfermeiro, Téc. de Enfermagem, Aux. de Enfermagem e Parteira, o valor apresentado corresponde a 80% do valor orçado. EMENDA CONSTITUCIONAL Nº 127, DE 22 DE DEZEMBRO DE 2022.

**PREFEITURA MUNICIPAL DE MARAIAL**

AVENIDA JOSÉ HIGINO, 80 CENTRO - CNPJ:10193332/0001-93

Quadro 19C

Orçamento Programa - Exercício de 2025

Página 1

**RECEITA/DESPESA POR FONTE DE RECURSO DO STN**

Cod.	Descrição	RECEITA PREVISTA	DESPESA PREVISTA
<b>1</b>	<b>Recursos do Exercício Corrente</b>	<b>61.956.000,00</b>	<b>61.956.000,00</b>
500	Recursos não Vinculados de Impostos (Exerc.Corrente)	31.997.500,00	31.997.500,00
540	Transferências do FUNDEB - Impostos e Transferências de Impostos (Exerc.Corrente)	12.939.000,00	12.939.000,00
541	Transferências do FUNDEB - Complementação da União - VAAF (Exerc.Corrente)	1.650.000,00	1.650.000,00
542	Transferências do FUNDEB - Complementação da União - VAAT (Exerc.Corrente)	4.000.000,00	4.000.000,00
543	Transferências do FUNDEB - Complementação da União - VAAR (Exerc.Corrente)	210.000,00	210.000,00
550	Transferência do Salário-Educação (Exerc.Corrente)	1.003.000,00	1.003.000,00
551	Transferências de Recursos do FNDE referentes ao Programa Dinheiro Direto na Esc	21.000,00	21.000,00
552	Transferências de Recursos do FNDE referentes ao Programa Nacional de Alimentaç	337.000,00	337.000,00
553	Transferências de Recursos do FNDE Referentes ao Programa Nacional de Apoio ao	70.000,00	70.000,00
569	Outras Transferências de Recursos do FNDE (Exerc.Corrente)	251.000,00	251.000,00
570	Transferências do Governo Federal referentes a Convênios e Instrumentos Congêner	100.500,00	100.500,00
576	Transferências de Recursos dos Estados para programas de educação (Exerc.Correr	710.000,00	710.000,00
600	Transf.Fundo a Fundo de Recursos do SUS provenientes do Governo Federal - Blocc	3.281.000,00	3.281.000,00
601	Transf.Fundo a Fundo de Recursos do SUS provenientes do Governo Federal - Blocc	200.000,00	200.000,00
604	Transferências provenientes do Governo Federal destinadas ao vencimento dos ager	1.131.500,00	1.131.500,00
605	Assistência financeira da União destinada à complementação ao pagamento dos pisc	1.005.000,00	1.005.000,00
621	Transferências Fundo a Fundo de Recursos do SUS provenientes do Governo Estadt	651.000,00	651.000,00
631	Transferências do Governo Federal referentes a Convênios e Instrumentos Congêner	100.500,00	100.500,00
660	Transferência de Recursos do Fundo Nacional de Assistência Social - FNAS (Exerc.C	784.000,00	784.000,00
661	Transferência de Recursos dos Fundos Estaduais de Assistência Social (Exerc.Corre	194.000,00	194.000,00
665	Transferências de Convênios e Instrumentos Congêneres vinculados à Assistência S	100.000,00	100.000,00
700	Outras Transferências de Convênios ou Instrumentos Congêneres da União (Exerc.C	250.000,00	250.000,00
701	Outras Transferências de Convênios ou Instrumentos Congêneres dos Estados (Exer	250.000,00	250.000,00
706	Transferência Especial da União (Exerc.Corrente)	420.000,00	420.000,00
710	Transferência Especial dos Estados (Exerc.Corrente)	100.000,00	100.000,00
751	Recursos da Contribuição para o Custeio do Serviço de Iluminação Pública - COSIP (	200.000,00	200.000,00
<b>TOTAL</b>		<b>61.956.000,00</b>	<b>61.956.000,00</b>

**PREFEITURA MUNICIPAL DE MARAIAL**AVENIDA JOSÉ HIGINO, 80 CENTRO - CNPJ:10193332/0001-93  
Orçamento Programa - Exercício de 2025**DEMONSTRATIVO DA RECEITA E DESPESA SEGUNDO AS CATEGORIAS ECONOMICAS**

(Inc.II, §1º, Art.2º)

Anexo 01

Página 1

RECEITA	R\$	R\$
RECEITAS CORRENTES		
IMPOSTOS, TAXAS E CONTRIBUIÇÕES DE MELHORIA	1.368.000,00	
CONTRIBUIÇÕES	200.000,00	
RECEITA PATRIMONIAL	466.000,00	
TRANSFERÊNCIAS CORRENTES	65.041.250,01	
OUTRAS RECEITAS CORRENTES	324.500,00	
(R) DEDUÇÕES DO FUNDEB	-6.533.750,01	
<b>SUB TOTAL</b>		<b>60.866.000,00</b>
<b>TOTAL</b>		<b>60.866.000,00</b>
<b>SUPERAVIT DO ORCAMENTO CORRENTE</b>		<b>5.696.500,00</b>
RECEITAS DE CAPITAL		
ALIENAÇÃO DE BENS	70.000,00	
TRANSFERÊNCIAS DE CAPITAL	1.020.000,00	
<b>SUB TOTAL</b>		<b>1.090.000,00</b>
<b>TOTAL</b>		<b>6.786.500,00</b>

**RESUMO**

RECEITAS CORRENTES.	67.399.750,01
DEDUÇÕES DA RECEITA CORRENTE	-6.533.750,01
RECEITAS DE CAPITAL	1.090.000,00
<b>TOTAL DE RECEITAS</b>	<b>61.956.000,00</b>
<b>TOTAL</b>	<b>61.956.000,00</b>

DESPESA	R\$	R\$
DESPESAS CORRENTES		
PESSOAL E ENCARGOS SOCIAIS	34.378.000,00	
JUROS E ENCARGOS DA DÍVIDA	57.000,00	
OUTRAS DESPESAS CORRENTES	20.734.500,00	
<b>SUB TOTAL</b>		<b>55.169.500,00</b>
<b>SUPERAVIT DO ORCAMENTO CORRENTE</b>		<b>5.696.500,00</b>
<b>TOTAL</b>		<b>60.866.000,00</b>
DESPESAS DE CAPITAL		
INVESTIMENTOS	4.972.500,00	
AMORTIZAÇÃO DA DÍVIDA	1.205.000,00	
<b>SUB TOTAL</b>		<b>6.177.500,00</b>
RESERVA DE CONTINGENCIA		609.000,00
<b>TOTAL</b>		<b>6.786.500,00</b>

**RESUMO**

DESPESAS CORRENTES	55.169.500,00
DESPESAS DE CAPITAL	6.177.500,00
RESERVA DE CONTINGÊNCIA	609.000,00
<b>TOTAL DE DESPESA</b>	<b>61.956.000,00</b>
<b>TOTAL</b>	<b>61.956.000,00</b>



**PREFEITURA MUNICIPAL DE MARAIAL**

AVENIDA JOSÉ HIGINO, 80 CENTRO - CNPJ:10193332/0001-93  
Orçamento Programa - Exercício de 2025

**DEMONSTRATIVO DA RECEITA E DESPESA SEGUNDO AS CATEGORIAS ECONOMICAS**  
(Inc.II, §1º, Art.2º)

Anexo 01

Página 2

---

---

**PREFEITURA MUNICIPAL DE MARAIÁ**

AVENIDA JOSÉ HIGINIO, 80 CENTRO - CNPJ:10193332/0001-93

Anexo 02

Página 1

Orçamento Programa - Exercício de 2025

**RECEITAS SEGUNDO AS CATEGORIAS ECONOMICAS**

Código	Especificação	F.R.-C.A.	Desdobramento	SubCategoria Fonte	Categoria Econômica
1000.00.0.0	RECEITAS CORRENTES.				67.399.750,01
1100.00.0.0	IMPOSTOS, TAXAS E CONTRIBUIÇÕES DE MELHORIA			1.368.000,00	
1110.00.0.0	IMPOSTOS			1.200.000,00	
1112.00.0.0	IMPOSTOS SOBRE O PATRIMÔNIO		39.000,00		
1112.50.0.0	IMPOSTO SOBRE A PROPRIEDADE PREDIAL E TERRITORIAL URBANA		4.793,70		
1112.50.0.0	IMPOSTO SOBRE A PROPRIEDADE PREDIAL E TERRITORIAL URBANA		8.363,60		
1112.50.0.0	IMPOSTO SOBRE A PROPRIEDADE PREDIAL E TERRITORIAL URBANA		15.842,70		
1112.50.0.0	IMPOSTO SOBRE A PROPRIEDADE PREDIAL E TERRITORIAL URBANA		29.000,00		
1112.50.0.1	IPTU - PRINCIPAL	1.012.01.001.001	4.614,40		
1112.50.0.1	IPTU - PRINCIPAL	1.035.02.001.001	2.644,80		
1112.50.0.1	IPTU - PRINCIPAL	1.050.00.001.001	8.740,80		
1112.50.0.2	IPTU - MULTAS E JUROS	1.012.01.001.001	865,20		
1112.50.0.2	IPTU - MULTAS E JUROS	1.035.02.001.001	495,90		
1112.50.0.2	IPTU - MULTAS E JUROS	1.050.00.001.001	1.638,90		
1112.50.0.3	IPTU - DIVIDA ATIVA	1.012.01.001.001	2.884,00		
1112.50.0.3	IPTU - DIVIDA ATIVA	1.035.02.001.001	1.653,00		
1112.50.0.3	IPTU - DIVIDA ATIVA	1.050.00.001.001	5.463,00		
1112.53.0.0	ITBI-"INTER VIVOS"		1.653,00		
1112.53.0.0	ITBI-"INTER VIVOS"		2.884,00		
1112.53.0.0	ITBI-"INTER VIVOS"		5.463,00		
1112.53.0.0	ITBI-"INTER VIVOS"		10.000,00		
1112.53.0.1	ITBI-"INTER VIVOS"-PRINCIPAL	1.012.01 .001.001	2.884,00		
1112.53.0.1	ITBI-"INTER VIVOS"-PRINCIPAL	1.035.02 .001.001	1.653,00		
1112.53.0.1	ITBI-"INTER VIVOS"-PRINCIPAL	1.050.00 .001.001	5.463,00		
1113.00.0.0	IMPOSTOS SOBRE A RENDA E PROVENTOS DE QUALQUER NATUREZA		925.000,00		
1113.03.0.0	IMPOSTO SOBRE A RENDA - RETIDO NA FONTE		925.000,00		
1113.03.1.0	IMPOSTO SOBRE A RENDA - RETIDO NA FONTE - TRABALHO		152.902,50		
1113.03.1.0	IMPOSTO SOBRE A RENDA - RETIDO NA FONTE - TRABALHO		266.770,00		
1113.03.1.0	IMPOSTO SOBRE A RENDA - RETIDO NA FONTE - TRABALHO		505.327,50		
1113.03.1.1	IRRF-TRABALHO-PRINCIPAL	1.012.01.001.001	263.886,00		
1113.03.1.1	IRRF-TRABALHO-PRINCIPAL	1.035.02.001.001	151.249,50		
1113.03.1.1	IRRF-TRABALHO-PRINCIPAL	1.050.00.001.001	499.864,50		
1113.03.1.2	IRRF-TRABALHO-MULTAS E JUROS	1.012.01.001.001	1.442,00		
1113.03.1.2	IRRF-TRABALHO-MULTAS E JUROS	1.035.02.001.001	826,50		
1113.03.1.2	IRRF-TRABALHO-MULTAS E JUROS	1.050.00.001.001	2.731,50		
1113.03.1.3	IRRF-TRABALHO- DIVIDA ATIVA	1.012.01.001.001	1.442,00		
1113.03.1.3	IRRF-TRABALHO- DIVIDA ATIVA	1.035.02.001.001	826,50		
1113.03.1.3	IRRF-TRABALHO- DIVIDA ATIVA	1.050.00.001.001	2.731,50		
1114.00.0.0	IMPOSTO PRODUÇÃO CIRCULAÇÃO MERCADORIAS SERVIÇOS		236.000,00		
1114.51.0.0	IMPOSTOS SOBRE SERVIÇOS		236.000,00		
1114.51.1.0	IMPOSTO SOBRE SERVIÇOS DE QUALQUER NATUREZA - ISSQN		32.068,20		
1114.51.1.0	IMPOSTO SOBRE SERVIÇOS DE QUALQUER NATUREZA - ISSQN		97.949,60		
1114.51.1.0	IMPOSTO SOBRE SERVIÇOS DE QUALQUER NATUREZA - ISSQN		105.982,20		
1114.51.1.1	ISSQN - PRINCIPAL	1.012.01.001.001	96.796,00		
1114.51.1.1	ISSQN - PRINCIPAL	1.035.02.001.001	31.407,00		
1114.51.1.1	ISSQN - PRINCIPAL	1.050.00.001.001	103.797,00		
1114.51.1.2	ISSQN -MULTAS E JUROS	1.012.01.001.001	576,80		
1114.51.1.2	ISSQN -MULTAS E JUROS	1.035.02.001.001	330,60		
1114.51.1.2	ISSQN -MULTAS E JUROS	1.050.00.001.001	1.092,60		
1114.51.1.3	ISSQN - DIVIDA ATIVA	1.012.01.001.001	576,80		
1114.51.1.3	ISSQN - DIVIDA ATIVA	1.035.02.001.001	330,60		
1114.51.1.3	ISSQN - DIVIDA ATIVA	1.050.00.001.001	1.092,60		
1120.00.0.0	TAXAS			167.000,00	
1121.00.0.0	TAXAS PELO EXERCÍCIO DO PODER DE POLÍCIA		97.000,00		
1121.01.0.0	TAXAS DE INSPEÇÃO, CONTROLE E FISCALIZAÇÃO		97.000,00		
1121.01.0.0	TAXAS DE INSPEÇÃO, CONTROLE E FISCALIZAÇÃO		97.000,00		
1121.01.0.1	TAXAS DE INSPEÇÃO, CONTROLE E FISCALIZAÇÃO - PRINCIPAL	1.050.00.001.001	95.000,00		

**PREFEITURA MUNICIPAL DE MARAIÁ**

AVENIDA JOSÉ HIGINIO, 80 CENTRO - CNPJ:10193332/0001-93

Anexo 02

Página 2

Orçamento Programa - Exercício de 2025

**RECEITAS SEGUNDO AS CATEGORIAS ECONOMICAS**

Código	Especificação	F.R.-C.A.	Desdobramento	SubCategoria Fonte	Categoria Econômica
1121.01.0.2	TAXAS DE INSPEÇÃO, CONTROLE E FISCALIZAÇÃO - MULTAS E JUROS	1.050.00.001.001	1.000,00		
1121.01.0.3	TAXAS DE INSPEÇÃO, CONTROLE E FISCALIZAÇÃO - DÍVIDA ATIVA	1.050.00.001.001	1.000,00		
1122.00.0.0	TAXAS PELA PRESTAÇÃO DE SERVIÇOS		70.000,00		
1122.01.0.0	TAXAS PELA PRESTAÇÃO DE SERVIÇOS EM GERAL		70.000,00		
1122.01.0.0	TAXAS PELA PRESTAÇÃO DE SERVIÇOS EM GERAL		70.000,00		
1122.01.0.1	TAXAS PELA PRESTAÇÃO DE SERVIÇOS EM GERAL - PRINCIPAL	1.050.00.001.001	66.000,00		
1122.01.0.2	TAXAS PELA PRESTAÇÃO DE SERVIÇOS EM GERAL - MULTAS E JUROS	1.050.00.001.001	2.000,00		
1122.01.0.3	TAXAS PELA PRESTAÇÃO DE SERVIÇOS EM GERAL - DÍVIDA ATIVA	1.050.00.001.001	2.000,00		
1130.00.0.0	CONTRIBUIÇÃO DE MELHORIA			1.000,00	
1131.00.0.0	CONTRIBUIÇÃO DE MELHORIA		1.000,00		
1131.99.0.0	OUTRAS CONTRIBUIÇÕES DE MELHORIA		1.000,00		
1131.99.0.0	OUTRAS CONTRIBUIÇÕES DE MELHORIA		1.000,00		
1131.99.0.1	OUTRAS CONTRIBUIÇÕES DE MELHORIA - PRINCIPAL	1.050.00.001.001	1.000,00		
1200.00.0.0	CONTRIBUIÇÕES			200.000,00	
1240.00.0.0	CONTRIBUIÇÃO PARA O CUSTEIO DO SERVIÇO DE ILUMINAÇÃO PÚBLICA			200.000,00	
1241.00.0.0	CONTRIBUIÇÃO PARA O CUSTEIO DO SERVIÇO DE ILUMINAÇÃO PÚBLICA		200.000,00		
1241.50.0.0	CONTRIBUIÇÃO PARA O CUSTEIO DO SERVIÇO DE ILUMINAÇÃO PÚBLICA		200.000,00		
1241.50.0.0	CONTRIBUIÇÃO PARA O CUSTEIO DO SERVIÇO DE ILUMINAÇÃO PÚBLICA		200.000,00		
1241.50.0.1	CONTRIB.SERV.ILUMINAÇÃO PÚBLICA-PRINCIPAL	1.050.00.100.000	200.000,00		
1300.00.0.0	RECEITA PATRIMONIAL			466.000,00	
1310.00.0.0	EXPLORAÇÃO DO PATRIMÔNIO IMOBILIÁRIO DO ESTADO			10.000,00	
1311.00.0.0	EXPLORAÇÃO DO PATRIMÔNIO IMOBILIÁRIO DO ESTADO		10.000,00		
1311.01.0.0	ALUGUÉIS, ARRENDAMENTOS, FOROS, LAUDÉMIOS, TARIFAS DE OCUPAÇ		10.000,00		
1311.01.1.0	ALUGUÉIS E ARRENDAMENTOS		10.000,00		
1311.01.1.1	ALUGUÉIS E ARRENDAMENTOS - PRINCIPAL	1.050.00.001.001	10.000,00		
1320.00.0.0	VALORES MOBILIÁRIOS			456.000,00	
1321.00.0.0	JUROS E CORREÇÕES MONETÁRIAS		451.000,00		
1321.01.0.0	REMUNERAÇÃO DE DEPÓSITOS BANCÁRIOS		500,00		
1321.01.0.0	REMUNERAÇÃO DE DEPÓSITOS BANCÁRIOS		500,00		
1321.01.0.0	REMUNERAÇÃO DE DEPÓSITOS BANCÁRIOS		500,00		
1321.01.0.0	REMUNERAÇÃO DE DEPÓSITOS BANCÁRIOS		500,00		
1321.01.0.0	REMUNERAÇÃO DE DEPÓSITOS BANCÁRIOS		1.000,00		
1321.01.0.0	REMUNERAÇÃO DE DEPÓSITOS BANCÁRIOS		1.000,00		
1321.01.0.0	REMUNERAÇÃO DE DEPÓSITOS BANCÁRIOS		2.000,00		
1321.01.0.0	REMUNERAÇÃO DE DEPÓSITOS BANCÁRIOS		2.000,00		
1321.01.0.0	REMUNERAÇÃO DE DEPÓSITOS BANCÁRIOS		3.000,00		
1321.01.0.0	REMUNERAÇÃO DE DEPÓSITOS BANCÁRIOS		4.000,00		
1321.01.0.0	REMUNERAÇÃO DE DEPÓSITOS BANCÁRIOS		5.000,00		
1321.01.0.0	REMUNERAÇÃO DE DEPÓSITOS BANCÁRIOS		5.000,00		
1321.01.0.0	REMUNERAÇÃO DE DEPÓSITOS BANCÁRIOS		10.000,00		
1321.01.0.0	REMUNERAÇÃO DE DEPÓSITOS BANCÁRIOS		27.000,00		
1321.01.0.0	REMUNERAÇÃO DE DEPÓSITOS BANCÁRIOS		31.000,00		
1321.01.0.0	REMUNERAÇÃO DE DEPÓSITOS BANCÁRIOS		40.000,00		
1321.01.0.0	REMUNERAÇÃO DE DEPÓSITOS BANCÁRIOS		50.000,00		
1321.01.0.0	REMUNERAÇÃO DE DEPÓSITOS BANCÁRIOS		78.000,00		
1321.01.0.0	REMUNERAÇÃO DE DEPÓSITOS BANCÁRIOS		80.000,00		
1321.01.0.0	REMUNERAÇÃO DE DEPÓSITOS BANCÁRIOS		110.000,00		
1321.01.0.0	REMUNERAÇÃO DE DEPÓSITOS BANCÁRIOS		451.000,00		
1321.01.0.1	REMUNERAÇÃO DE DEPÓSITOS BANCÁRIOS - PRINCIPAL	1.002.07.500.001	3.000,00		
1321.01.0.1	REMUNERAÇÃO DE DEPÓSITOS BANCÁRIOS - PRINCIPAL	1.002.100.500.007	500,00		
1321.01.0.1	REMUNERAÇÃO DE DEPÓSITOS BANCÁRIOS - PRINCIPAL	1.002.102.500.006	500,00		
1321.01.0.1	REMUNERAÇÃO DE DEPÓSITOS BANCÁRIOS - PRINCIPAL	1.002.103.500.021	3.000,00		
1321.01.0.1	REMUNERAÇÃO DE DEPÓSITOS BANCÁRIOS - PRINCIPAL	1.002.104.500.010	500,00		
1321.01.0.1	REMUNERAÇÃO DE DEPÓSITOS BANCÁRIOS - PRINCIPAL	1.002.105.500.014	2.000,00		
1321.01.0.1	REMUNERAÇÃO DE DEPÓSITOS BANCÁRIOS - PRINCIPAL	1.002.118.500.020	500,00		

**PREFEITURA MUNICIPAL DE MARAIÁ**

AVENIDA JOSÉ HIGINO, 80 CENTRO - CNPJ:10193332/0001-93

Anexo 02  
Página 3

Orçamento Programa - Exercício de 2025

**RECEITAS SEGUNDO AS CATEGORIAS ECONOMICAS**

Código	Especificação	F.R.-C.A.	Desdobramento	SubCategoria Fonte	Categoria Econômica
1321.01.0.1	REMUNERAÇÃO DE DEPÓSITOS BANCÁRIOS - PRINCIPAL	1.002.119.500.028	500,00		
1321.01.0.1	REMUNERAÇÃO DE DEPÓSITOS BANCÁRIOS - PRINCIPAL	1.002.26.500.008	20.000,00		
1321.01.0.1	REMUNERAÇÃO DE DEPÓSITOS BANCÁRIOS - PRINCIPAL	1.002.97.500.027	500,00		
1321.01.0.1	REMUNERAÇÃO DE DEPÓSITOS BANCÁRIOS - PRINCIPAL	1.012.01.001.001	50.000,00		
1321.01.0.1	REMUNERAÇÃO DE DEPÓSITOS BANCÁRIOS - PRINCIPAL	1.012.06.200.017	10.000,00		
1321.01.0.1	REMUNERAÇÃO DE DEPÓSITOS BANCÁRIOS - PRINCIPAL	1.012.10.200.010	2.000,00		
1321.01.0.1	REMUNERAÇÃO DE DEPÓSITOS BANCÁRIOS - PRINCIPAL	1.012.11.200.008	1.000,00		
1321.01.0.1	REMUNERAÇÃO DE DEPÓSITOS BANCÁRIOS - PRINCIPAL	1.012.13.200.009	2.000,00		
1321.01.0.1	REMUNERAÇÃO DE DEPÓSITOS BANCÁRIOS - PRINCIPAL	1.012.14.200.011	80.000,00		
1321.01.0.1	REMUNERAÇÃO DE DEPÓSITOS BANCÁRIOS - PRINCIPAL	1.012.15.200.012	40.000,00		
1321.01.0.1	REMUNERAÇÃO DE DEPÓSITOS BANCÁRIOS - PRINCIPAL	1.012.25.200.007	31.000,00		
1321.01.0.1	REMUNERAÇÃO DE DEPÓSITOS BANCÁRIOS - PRINCIPAL	1.035.02.001.001	5.000,00		
1321.01.0.1	REMUNERAÇÃO DE DEPÓSITOS BANCÁRIOS - PRINCIPAL	1.035.03.300.001	15.000,00		
1321.01.0.1	REMUNERAÇÃO DE DEPÓSITOS BANCÁRIOS - PRINCIPAL	1.035.05.300.004	1.000,00		
1321.01.0.1	REMUNERAÇÃO DE DEPÓSITOS BANCÁRIOS - PRINCIPAL	1.035.106.300.023	60.000,00		
1321.01.0.1	REMUNERAÇÃO DE DEPÓSITOS BANCÁRIOS - PRINCIPAL	1.035.107.300.027	500,00		
1321.01.0.1	REMUNERAÇÃO DE DEPÓSITOS BANCÁRIOS - PRINCIPAL	1.035.108.300.024	500,00		
1321.01.0.1	REMUNERAÇÃO DE DEPÓSITOS BANCÁRIOS - PRINCIPAL	1.035.109.300.026	500,00		
1321.01.0.1	REMUNERAÇÃO DE DEPÓSITOS BANCÁRIOS - PRINCIPAL	1.035.110.300.028	1.000,00		
1321.01.0.1	REMUNERAÇÃO DE DEPÓSITOS BANCÁRIOS - PRINCIPAL	1.035.111.300.025	500,00		
1321.01.0.1	REMUNERAÇÃO DE DEPÓSITOS BANCÁRIOS - PRINCIPAL	1.035.112.300.029	5.000,00		
1321.01.0.1	REMUNERAÇÃO DE DEPÓSITOS BANCÁRIOS - PRINCIPAL	1.035.113.300.031	500,00		
1321.01.0.1	REMUNERAÇÃO DE DEPÓSITOS BANCÁRIOS - PRINCIPAL	1.050.00.001.001	110.000,00		
1321.01.0.1	REMUNERAÇÃO DE DEPÓSITOS BANCÁRIOS - PRINCIPAL	1.081.81.810.003	500,00		
1321.01.0.1	REMUNERAÇÃO DE DEPÓSITOS BANCÁRIOS - PRINCIPAL	1.081.81.810.005	500,00		
1321.01.0.1	REMUNERAÇÃO DE DEPÓSITOS BANCÁRIOS - PRINCIPAL	1.100.83.820.000	500,00		
1321.01.0.1	REMUNERAÇÃO DE DEPÓSITOS BANCÁRIOS - PRINCIPAL	1.213.12.200.004	3.000,00		
1329.00.0.0	OUTROS VALORES MOBILIÁRIOS		5.000,00		
1329.99.0.0	OUTROS VALORES MOBILIÁRIOS		5.000,00		
1329.99.0.0	OUTROS VALORES MOBILIÁRIOS		5.000,00		
1329.99.0.1	OUTROS VALORES MOBILIÁRIOS - PRINCIPAL	1.050.00.001.001	5.000,00		
1700.00.0.0	TRANSFERÊNCIAS CORRENTES			65.041.250,01	
1710.00.0.0	TRANSFERÊNCIAS DA UNIÃO E DE SUAS ENTIDADES			42.601.500,00	
1711.00.0.0	TRANSFERÊNCIAS DECORRENTES DE PARTICIPAÇÃO NA RECEITA DA UNI		27.238.000,00		
1711.51.0.0	COTA-PARTE DO FUNDO DE PARTICIPAÇÃO DOS MUNICÍPIOS - FPM		27.200.000,00		
1711.51.1.0	COTA-PARTE DO FUNDO DE PARTICIPAÇÃO DOS MUNICÍPIOS - COTA ME		4.082.910,00		
1711.51.1.0	COTA-PARTE DO FUNDO DE PARTICIPAÇÃO DOS MUNICÍPIOS - COTA ME		7.123.480,00		
1711.51.1.0	COTA-PARTE DO FUNDO DE PARTICIPAÇÃO DOS MUNICÍPIOS - COTA ME		13.493.610,00		
1711.51.1.1	COTA-PARTE DO FPM- COTA MENSAL - PRINCIPAL	1.012.01.001.001	7.123.480,00		
1711.51.1.1	COTA-PARTE DO FPM- COTA MENSAL - PRINCIPAL	1.035.02.001.001	4.082.910,00		
1711.51.1.1	COTA-PARTE DO FPM- COTA MENSAL - PRINCIPAL	1.050.00.001.001	13.493.610,00		
1711.51.2.0	COTA-PARTE DO FUNDO DE PARTICIPAÇÃO DOS MUNICÍPIOS - COTAS E		721.000,00		
1711.51.2.0	COTA-PARTE DO FUNDO DE PARTICIPAÇÃO DOS MUNICÍPIOS - COTAS E		1.779.000,00		
1711.51.2.1	COTA-PARTE DO FPM- COTAS EXTRAORDINARIAS - PRINCIPAL	1.012.01.001.001	721.000,00		
1711.51.2.1	COTA-PARTE DO FPM- COTAS EXTRAORDINARIAS - PRINCIPAL	1.050.00.001.001	1.779.000,00		
1711.52.0.0	COTA-PARTE DO IMPOSTO SOBRE A PROPRIEDADE TERRITORIAL RURAL		6.281,40		
1711.52.0.0	COTA-PARTE DO IMPOSTO SOBRE A PROPRIEDADE		10.959,20		

**PREFEITURA MUNICIPAL DE MARAIÁ**

AVENIDA JOSÉ HIGINO, 80 CENTRO - CNPJ:10193332/0001-93

Anexo 02  
Página 4

Orçamento Programa - Exercício de 2025

**RECEITAS SEGUNDO AS CATEGORIAS ECONOMICAS**

Código	Especificação	F.R.-C.A.	Desdobramento	SubCategoria Fonte	Categoria Econômica
1711.52.0.0	TERRITORIAL RURAL				
	COTA-PARTE DO IMPOSTO SOBRE A PROPRIEDADE		20.759,40		
1711.52.0.0	TERRITORIAL RURAL		38.000,00		
	COTA-PARTE DO IMPOSTO SOBRE A PROPRIEDADE				
1711.52.0.1	TERRITORIAL RURAL				
	COTA-PARTE DO IMP. PROPRIED.TERRIT.RURAL -	1.012.01.001.001	10.959,20		
1711.52.0.1	PRINCIPAL				
	COTA-PARTE DO IMP. PROPRIED.TERRIT.RURAL -	1.035.02.001.001	6.281,40		
1711.52.0.1	PRINCIPAL				
	COTA-PARTE DO IMP. PROPRIED.TERRIT.RURAL -	1.050.00.001.001	20.759,40		
1711.52.0.1	PRINCIPAL				
1712.00.0.0	TRANSF.COMPENS.FINANC.EXPL.RECURSOS NATURAIS		700.000,00		
1712.52.0.0	COTA-PARTE COMPENSAÇÃO FINANCEIRA PRODUÇÃO		700.000,00		
	PETRÓLEO				
1712.52.4.0	COTA-PARTE DO FUNDO ESPECIAL DO PETRÓLEO -		700.000,00		
	FEP				
1712.52.4.1	COTA - PARTE FEP- PRINCIPAL	1.050.00.001.001	700.000,00		
1713.00.0.0	TRANSFERÊNCIAS RECURSOS SISTEMA ÚNICO SAÚDE		5.704.000,00		
	- SUS				
1713.50.0.0	TRANSF.SUS-FUNDO A FUNDO - BLOCO DE		5.704.000,00		
	MANUTENÇÃO				
1713.50.1.0	TRANSF.SUS-FUNDO A FUNDO - BLOCO DE		20.000,00		
	MANUTENÇÃO				
1713.50.1.0	TRANSF.SUS-FUNDO A FUNDO - BLOCO DE		1.000.000,00		
	MANUTENÇÃO				
1713.50.1.0	TRANSF.SUS-FUNDO A FUNDO - BLOCO DE		1.455.000,00		
	MANUTENÇÃO				
1713.50.1.1	TRANS.SUS-BLOCO MANUT.ATEN.PRIMÁRIA-PRINCIPAL	1.035.106.300.023	1.355.000,00		
1713.50.1.1	TRANS.SUS-BLOCO MANUT.ATEN.PRIMÁRIA-PRINCIPAL	1.035.107.300.027	1.000.000,00		
1713.50.1.1	TRANS.SUS-BLOCO MANUT.ATEN.PRIMÁRIA-PRINCIPAL	1.035.114.300.313	100.000,00		
1713.50.1.1	TRANS.SUS-BLOCO MANUT.ATEN.PRIMÁRIA-PRINCIPAL	1.100.83.820.000	20.000,00		
1713.50.2.0	TRANSF.SUS- BLOCO MANUTENÇÃO-ATENÇÃO		150.000,00		
	ESPECIALIZADA				
1713.50.2.0	TRANSF.SUS- BLOCO MANUTENÇÃO-ATENÇÃO		200.000,00		
	ESPECIALIZADA				
1713.50.2.0	TRANSF.SUS- BLOCO MANUTENÇÃO-ATENÇÃO		799.500,00		
	ESPECIALIZADA				
1713.50.2.1	TRANS.SUS-BLOCO MANUT.ATEN.ESPEC.-PRINCIPAL	1.035.108.300.024	799.500,00		
1713.50.2.1	TRANS.SUS-BLOCO MANUT.ATEN.ESPEC.-PRINCIPAL	1.035.115.300.314	150.000,00		
1713.50.2.1	TRANS.SUS-BLOCO MANUT.ATEN.ESPEC.-PRINCIPAL	1.100.83.820.000	200.000,00		
1713.50.3.0	TRANSF.SUS- BLOCO MANUTENÇÃO-VIGILÂNCIA EM		679.500,00		
	SAÚDE				
1713.50.3.1	TRANS.SUS-BLOCO MANUT-VIGILÂNCIA	1.035.109.300.026	549.500,00		
	SAÚDE-PRINCIPAL				
1713.50.3.1	TRANS.SUS-BLOCO MANUT-VIGILÂNCIA	1.035.110.300.028	130.000,00		
	SAÚDE-PRINCIPAL				
1713.50.4.0	TRANSF.SUS- BLOCO MANUTENÇÃO-ASSISTÊNCIA		100.000,00		
	FARMACÊUTICA				
1713.50.4.1	TRANS.SUS- BLOCO	1.035.111.300.025	100.000,00		
	MANUT.-ASSIST.FARMAC.-PRINCIPAL				
1713.50.5.0	TRANSF.SUS- BLOCO MANUTENÇÃO- GESTÃO DO SUS		50.000,00		
1713.50.5.0	TRANSF.SUS- BLOCO MANUTENÇÃO- GESTÃO DO SUS		1.000.000,00		
1713.50.5.1	TRANS.SUS- BLOCO MANUT.-GESTÃO SUS-PRINCIPAL	1.035.112.300.029	1.000.000,00		
1713.50.5.1	TRANS.SUS- BLOCO MANUT.-GESTÃO SUS-PRINCIPAL	1.035.113.300.031	50.000,00		
1713.50.9.0	TRANSF.SUS- BLOCO MANUTENÇÃO- OUTROS		250.000,00		
	PROGRAMAS				
1713.50.9.1	TRANS.SUS-BLOCO MANUT.-OUTROS	1.035.03.300.001	250.000,00		
	PROGR.-PRINCIPAL				
1714.00.0.0	TRANSF.RECURSOS FUNDO NAC.DESENVOLVIMENTO		1.643.000,00		
	EDUCAÇÃO-FNDE				
1714.50.0.0	TRANSFERÊNCIAS DO SALÁRIO-EDUCAÇÃO		1.000.000,00		
1714.50.0.0	TRANSFERÊNCIAS DO SALÁRIO-EDUCAÇÃO		1.000.000,00		
1714.50.0.1	TRANSF.SALÁRIO-EDUCAÇÃO- PRINCIPAL	1.213.12.200.004	1.000.000,00		
1714.51.0.0	TRANSFERÊNCIAS FNDE- PROGR.DINH.DIRETO NA		20.000,00		
	ESCOLA - PDDE				
1714.51.0.0	TRANSFERÊNCIAS FNDE- PROGR.DINH.DIRETO NA		20.000,00		
	ESCOLA - PDDE				
1714.51.0.1	TRANSF.FNDE-PROGR.DINH.DIRETO	1.012.11.200.008	20.000,00		
	ESCOLA-PDDE-PRINCIPAL				
1714.52.0.0	TRANSF.PROGRAMA NACIONAL ALIMENTAÇÃO		335.000,00		
	ESCOLA- PNAE				
1714.52.0.0	TRANSF.PROGRAMA NACIONAL ALIMENTAÇÃO		335.000,00		
	ESCOLA- PNAE				
1714.52.0.1	TRANSF.PROGR.NAC.	1.012.10.200.010	335.000,00		
	ALIMEN.ESCOLA-PNAE-PRINCIPAL				
1714.53.0.0	TRANSF.PROG.NACIONAL APOIOTRANSORTE DO		68.000,00		
	ESCOLAR - PNATE				
1714.53.0.0	TRANSF.PROG.NACIONAL APOIOTRANSORTE DO		68.000,00		
	ESCOLAR - PNATE				
1714.53.0.1	TRANSF.PROG.NAC.TRANSP.ESCOLAR-PNATE-PRINCIP	1.012.13.200.009	68.000,00		
	AL				
	OUTRAS TRANSF.DIRETAS FUNDO NACIONAL				

**PREFEITURA MUNICIPAL DE MARAIÁ**

AVENIDA JOSÉ HIGINO, 80 CENTRO - CNPJ:10193332/0001-93

Anexo 02

Página 5

Orçamento Programa - Exercício de 2025

**RECEITAS SEGUNDO AS CATEGORIAS ECONOMICAS**

Código	Especificação	F.R.-C.A.	Desdobramento	SubCategoria Fonte	Categoria Econômica
1714.99.0.0	DESENV.EDUCAÇÃO-FNDE		220.000,00		
1714.99.0.0	OUTRAS TRANSF.DIRETAS FUNDO NACIONAL DESENV.EDUCAÇÃO-FNDE		220.000,00		
1714.99.0.1	OUTRAS TRANSF. FNDE- PRINCIPAL	1.012.25.200.007	20.000,00		
1714.99.0.1	OUTRAS TRANSF. FNDE- PRINCIPAL	1.012.25.200.191	200.000,00		
1715.00.0.0	TRANSFERÊNCIAS COMPLEMENTAÇÃO DA UNIÃO -FUNDEB		5.860.000,00		
1715.50.0.0	TRANSFERÊNCIAS COMPLEMENTAÇÃO UNIÃO FUNDEB-VAAT		750.000,00		
1715.50.0.0	TRANSFERÊNCIAS COMPLEMENTAÇÃO UNIÃO FUNDEB-VAAT		3.250.000,00		
1715.50.0.0	TRANSFERÊNCIAS COMPLEMENTAÇÃO UNIÃO FUNDEB-VAAT		4.000.000,00		
1715.50.0.1	TRANSF.COMP.UNIÃO FUNDEB-VAAT-PRINCIPAL	1.012.17.200.021	3.250.000,00		
1715.50.0.1	TRANSF.COMP.UNIÃO FUNDEB-VAAT-PRINCIPAL	1.012.18.200.022	750.000,00		
1715.51.0.0	TRANSFERÊNCIAS COMPLEMENTAÇÃO UNIÃO FUNDEB-VAAF		170.000,00		
1715.51.0.0	TRANSFERÊNCIAS COMPLEMENTAÇÃO UNIÃO FUNDEB-VAAF		1.480.000,00		
1715.51.0.0	TRANSFERÊNCIAS COMPLEMENTAÇÃO UNIÃO FUNDEB-VAAF		1.650.000,00		
1715.51.0.1	TRANSF.COMP.UNIÃO FUNDEB-VAAF-PRINCIPAL	1.012.20.200.016	1.480.000,00		
1715.51.0.1	TRANSF.COMP.UNIÃO FUNDEB-VAAF-PRINCIPAL	1.012.21.200.003	170.000,00		
1715.52.0.0	TRANSFERÊNCIAS COMPLEMENTAÇÃO UNIÃO FUNDEB-VAAR		210.000,00		
1715.52.0.0	TRANSFERÊNCIAS COMPLEMENTAÇÃO UNIÃO FUNDEB-VAAR		210.000,00		
1715.52.0.1	TRANSF.COMP.UNIÃO FUNDEB-VAAR-PRINCIPAL	1.012.22.200.023	210.000,00		
1716.00.0.0	TRANSF.RECURSOS FUNDO NACIONAL ASSISTÊNCIA SOCIAL-FNAS		757.000,00		
1716.50.0.0	TRANSF.RECURSOS FUNDO NACIONAL ASSISTÊNCIA SOCIAL-FNAS		757.000,00		
1716.50.0.0	TRANSF.RECURSOS FUNDO NACIONAL ASSISTÊNCIA SOCIAL-FNAS		757.000,00		
1716.50.0.1	TRANSF.RECUR.-FNAS-PRINCIPAL	1.002.100.500.007	69.500,00		
1716.50.0.1	TRANSF.RECUR.-FNAS-PRINCIPAL	1.002.101.500.011	130.000,00		
1716.50.0.1	TRANSF.RECUR.-FNAS-PRINCIPAL	1.002.102.500.006	89.500,00		
1716.50.0.1	TRANSF.RECUR.-FNAS-PRINCIPAL	1.002.103.500.021	115.000,00		
1716.50.0.1	TRANSF.RECUR.-FNAS-PRINCIPAL	1.002.104.500.010	20.000,00		
1716.50.0.1	TRANSF.RECUR.-FNAS-PRINCIPAL	1.002.105.500.014	198.000,00		
1716.50.0.1	TRANSF.RECUR.-FNAS-PRINCIPAL	1.002.118.500.020	25.000,00		
1716.50.0.1	TRANSF.RECUR.-FNAS-PRINCIPAL	1.002.26.500.008	110.000,00		
1719.00.0.0	OUTRAS TRANSFERÊNCIAS RECURSOS UNIÃO E DE SUAS ENTIDADES		699.500,00		
1719.57.0.0	TRANSFERÊNCIA ESPECIAL DA UNIÃO		99.500,00		
1719.57.0.0	TRANSFERÊNCIA ESPECIAL DA UNIÃO		99.500,00		
1719.57.0.1	TRANSF.ESPECIAL DA UNIÃO-PRINCIPAL	1.100.83.820.000	99.500,00		
1719.99.0.0	OUTRAS TRANSF.RECURSOS UNIÃO ENTIDADES		600.000,00		
1719.99.0.0	OUTRAS TRANSF.RECURSOS UNIÃO ENTIDADES		600.000,00		
1719.99.0.1	OUTRAS TRANSF.RECUR.UNIÃO ENTID.-PRINCIPAL	1.050.00.001.001	600.000,00		
1720.00.0.0	TRANSFERÊNCIAS ESTADOS DISTRITO FEDERAL E DE SUAS ENTIDADES			9.620.750,01	
1721.00.0.0	PARTICIPAÇÃO NA RECEITA DOS ESTADOS E DISTRITO FEDERAL		7.950.750,01		
1721.50.0.0	COTA-PARTE DO ICMS		1.228.468,28		
1721.50.0.0	COTA-PARTE DO ICMS		2.143.316,70		
1721.50.0.0	COTA-PARTE DO ICMS		4.059.965,03		
1721.50.0.0	COTA-PARTE DO ICMS		7.431.750,01		
1721.50.0.1	COTA-PARTE DO ICMS - PRINCIPAL	1.012.01.001.001	2.143.316,70		
1721.50.0.1	COTA-PARTE DO ICMS - PRINCIPAL	1.035.02.001.001	1.228.468,28		
1721.50.0.1	COTA-PARTE DO ICMS - PRINCIPAL	1.050.00.001.001	4.059.965,03		
1721.51.0.0	COTA-PARTE DO IPVA		78.517,50		
1721.51.0.0	COTA-PARTE DO IPVA		136.990,00		
1721.51.0.0	COTA-PARTE DO IPVA		259.492,50		
1721.51.0.0	COTA-PARTE DO IPVA		475.000,00		
1721.51.0.1	COTA-PARTE DO IPVA - PRINCIPAL	1.012.01.001.001	136.990,00		
1721.51.0.1	COTA-PARTE DO IPVA - PRINCIPAL	1.035.02.001.001	78.517,50		
1721.51.0.1	COTA-PARTE DO IPVA - PRINCIPAL	1.050.00.001.001	259.492,50		
1721.52.0.0	COTA-PARTE DO IPI - MUNICÍPIOS		3.967,20		
1721.52.0.0	COTA-PARTE DO IPI - MUNICÍPIOS		6.921,60		
1721.52.0.0	COTA-PARTE DO IPI - MUNICÍPIOS		13.111,20		
1721.52.0.0	COTA-PARTE DO IPI - MUNICÍPIOS		24.000,00		

**PREFEITURA MUNICIPAL DE MARAIAL**

AVENIDA JOSÉ HIGINO, 80 CENTRO - CNPJ:10193332/0001-93

Anexo 02  
Página 6

Orçamento Programa - Exercício de 2025

**RECEITAS SEGUNDO AS CATEGORIAS ECONOMICAS**

Código	Especificação	F.R.-C.A.	Desdobramento	SubCategoria Fonte	Categoria Econômica
1721.52.0.1	COTA-PARTE DO IPI – MUNICÍPIOS – PRINCIPAL	1.012.01.001.001	6.921,60		
1721.52.0.1	COTA-PARTE DO IPI – MUNICÍPIOS – PRINCIPAL	1.035.02.001.001	3.967,20		
1721.52.0.1	COTA-PARTE DO IPI – MUNICÍPIOS – PRINCIPAL	1.050.00.001.001	13.111,20		
1721.53.0.0	COTA-PARTE CONTRIBUIÇÃO INTERVENÇÃO DOMÍNIO ECONÔMICO		20.000,00		
1721.53.0.0	COTA-PARTE CONTRIBUIÇÃO INTERVENÇÃO DOMÍNIO ECONÔMICO		20.000,00		
1721.53.0.1	COTA-PARTE-CIDE-PRINCIPAL	1.050.00.001.001	20.000,00		
1723.00.0.0	TRANSFERÊNCIAS RECURSOS SISTEMA ÚNICO SAÚDE – SUS		650.000,00		
1723.50.0.0	TRANSFERÊNCIAS RECURSOS SISTEMA ÚNICO SAÚDE – SUS		650.000,00		
1723.50.0.0	TRANSFERÊNCIAS RECURSOS SISTEMA ÚNICO SAÚDE – SUS		650.000,00		
1723.50.0.1	TRANSF.RECURSOS-SUS-PRINCIPAL	1.035.05.300.004	650.000,00		
1724.00.0.0	TRANSF.CONVÊNIOS ESTADOS E DF ENTIDADES		50.000,00		
1724.99.0.0	OUTRAS TRANSF.CONV.ESTADOS E DF E ENTIDADES		50.000,00		
1724.99.0.0	OUTRAS TRANSF.CONV.ESTADOS E DF E ENTIDADES		50.000,00		
1724.99.0.1	OUTRAS TRANSF.CONV.EST.E DF E ENTID.-PRINCIPAL	1.081.82.810.001	50.000,00		
1729.00.0.0	OUTRAS TRANSFERÊNCIAS DOS ESTADOS E DISTRITO FEDERAL		970.000,00		
1729.51.0.0	TRANSFERÊNCIAS DE ESTADOS DESTINADAS À ASSISTÊNCIA SOCIAL		170.000,00		
1729.51.0.0	TRANSFERÊNCIAS DE ESTADOS DESTINADAS À ASSISTÊNCIA SOCIAL		170.000,00		
1729.51.0.1	TRANSF.ESTADOS ASSIST.SOCIAL-PRINCIPAL	1.002.07.500.001	120.000,00		
1729.51.0.1	TRANSF.ESTADOS ASSIST.SOCIAL-PRINCIPAL	1.002.119.500.028	10.000,00		
1729.51.0.1	TRANSF.ESTADOS ASSIST.SOCIAL-PRINCIPAL	1.002.97.500.027	40.000,00		
1729.52.0.0	TRANSF.RECURSOS PROGRAMAS DE EDUCAÇÃO		700.000,00		
1729.52.0.0	TRANSF.RECURSOS PROGRAMAS DE EDUCAÇÃO		700.000,00		
1729.52.0.1	TRANSF.RECURSOS PROGR.EDUCAÇÃO-PRINCIPAL	1.012.06.200.017	700.000,00		
1729.99.0.0	OUTRAS TRANSFERÊNCIAS DOS ESTADOS E DF		100.000,00		
1729.99.0.0	OUTRAS TRANSFERÊNCIAS DOS ESTADOS E DF		100.000,00		
1729.99.0.1	OUTRAS TRANSF. ESTADOS E DF-PRINCIPAL	1.050.00.001.001	100.000,00		
1750.00.0.0	TRANSFERÊNCIAS DE OUTRAS INSTITUIÇÕES PÚBLICAS			12.819.000,00	
1751.00.0.0	TRANSF.RECURSOS FUNDO MANUTENÇÃO DESENVOL.EDUCAÇÃO-FUNDEB		12.819.000,00		
1751.50.0.0	TRANSF.RECURSOS FUNDO MANUTENÇÃO DESENVOL.EDUCAÇÃO-FUNDEB		1.822.000,00		
1751.50.0.0	TRANSF.RECURSOS FUNDO MANUTENÇÃO DESENVOL.EDUCAÇÃO-FUNDEB		10.997.000,00		
1751.50.0.0	TRANSF.RECURSOS FUNDO MANUTENÇÃO DESENVOL.EDUCAÇÃO-FUNDEB		12.819.000,00		
1751.50.0.1	TRANSF.RECURSOS FUNDEB-PRINCIPAL	1.012.14.200.011	10.997.000,00		
1751.50.0.1	TRANSF.RECURSOS FUNDEB-PRINCIPAL	1.012.15.200.012	1.822.000,00		
1900.00.0.0	OUTRAS RECEITAS CORRENTES			324.500,00	
1910.00.0.0	MULTAS ADMINISTRATIVAS, CONTRATUAIS E JUDICIAIS			20.000,00	
1911.00.0.0	MULTAS ADMINISTRATIVAS, CONTRATUAIS E JUDICIAIS		20.000,00		
1911.01.0.0	MULTAS PREVISTAS EM LEGISLAÇÃO ESPECÍFICA		20.000,00		
1911.01.0.0	MULTAS PREVISTAS EM LEGISLAÇÃO ESPECÍFICA		20.000,00		
1911.01.0.1	MULTAS PREV.LEGISLAÇÃO ESPECÍFICA-PRINCIPAL	1.050.00.001.001	20.000,00		
1920.00.0.0	INDENIZAÇÕES, RESTITUIÇÕES E RESSARCIMENTOS			204.500,00	
1921.00.0.0	INDENIZAÇÕES		84.500,00		
1921.99.0.0	OUTRAS INDENIZAÇÕES		10.000,00		
1921.99.0.0	OUTRAS INDENIZAÇÕES		14.500,00		
1921.99.0.0	OUTRAS INDENIZAÇÕES		60.000,00		
1921.99.0.0	OUTRAS INDENIZAÇÕES		84.500,00		
1921.99.0.1	OUTRAS INDENIZAÇÕES – PRINCIPAL	1.012.01.001.001	10.000,00		
1921.99.0.1	OUTRAS INDENIZAÇÕES – PRINCIPAL	1.035.02.001.001	14.500,00		
1921.99.0.1	OUTRAS INDENIZAÇÕES – PRINCIPAL	1.050.00.001.001	60.000,00		
1922.00.0.0	RESTITUIÇÕES		120.000,00		
1922.99.0.0	OUTRAS RESTITUIÇÕES		20.000,00		
1922.99.0.0	OUTRAS RESTITUIÇÕES		20.000,00		
1922.99.0.0	OUTRAS RESTITUIÇÕES		80.000,00		
1922.99.0.0	OUTRAS RESTITUIÇÕES		120.000,00		
1922.99.0.1	OUTRAS RESTITUIÇÕES – PRINCIPAL	1.012.01.001.001	20.000,00		
1922.99.0.1	OUTRAS RESTITUIÇÕES – PRINCIPAL	1.035.02.001.001	20.000,00		
1922.99.0.1	OUTRAS RESTITUIÇÕES – PRINCIPAL	1.050.00.001.001	80.000,00		
1990.00.0.0	DEMAIS RECEITAS CORRENTES			100.000,00	

**PREFEITURA MUNICIPAL DE MARAIÁ**

AVENIDA JOSÉ HIGINO, 80 CENTRO - CNPJ:10193332/0001-93

Anexo 02

Página 7

Orçamento Programa - Exercício de 2025

**RECEITAS SEGUNDO AS CATEGORIAS ECONOMICAS**

Código	Especificação	F.R.-C.A.	Desdobramento	SubCategoria Fonte	Categoria Econômica
1999.00.0.0	OUTRAS RECEITAS CORRENTES		100.000,00		
1999.99.0.0	OUTRAS RECEITAS		100.000,00		
1999.99.2.0	OUTRAS REC.NÃO ARREC.NÃO PROJETADAS RFB-PRIMÁRIAS		100.000,00		
1999.99.2.1	OUTRAS REC.NÃO ARREC.NÃO PROJ.RFB-PRIMÁRIAS-PRINCIPAL	1.050.00.001.001	100.000,00		
2000.00.0.0	RECEITAS DE CAPITAL				1.090.000,00
2200.00.0.0	ALIENAÇÃO DE BENS			70.000,00	
2210.00.0.0	ALIENAÇÃO DE BENS MÓVEIS			70.000,00	
2213.00.0.0	ALIENAÇÃO DE BENS MÓVEIS E SEMOVENTES		70.000,00		
2213.01.0.0	ALIENAÇÃO DE BENS MÓVEIS E SEMOVENTES		70.000,00		
2213.01.0.0	ALIENAÇÃO DE BENS MÓVEIS E SEMOVENTES		70.000,00		
2213.01.0.1	ALIEN.BENS MÓVEIS E SEMOVENTES-PRINCIPAL	1.050.00.001.001	70.000,00		
2400.00.0.0	TRANSFERÊNCIAS DE CAPITAL			1.020.000,00	
2410.00.0.0	TRANSFERÊNCIAS DA UNIÃO E DE SUAS ENTIDADES			700.000,00	
2411.00.0.0	TRANSFERÊNCIAS DE RECURSOS DO SISTEMA ÚNICO DE SAÚDE - SUS		200.000,00		
2411.51.0.0	TRANSF.RECURSOS-SUS-FUNDO A FUNDO - BLOCO DE ESTRUTURAÇÃO		200.000,00		
2411.51.1.0	TRANSF.-SUS-BLOCO ESTRUTURAÇÃO-ATENÇÃO PRIMÁRIA		100.000,00		
2411.51.1.1	TRANSF.-SUS-BLOCO ESTRUT.-ATEN.PRIMÁRIA-PRINCIPAL	1.035.106.300.023	100.000,00		
2411.51.2.0	TRANSF.-SUS-BLOCO ESTRUTURAÇÃO-ATENÇÃO ESPECIALIZADA		100.000,00		
2411.51.2.1	TRANSF.-SUS-BLOCO ESTRUT.-ATEN.ESPEC.-PRINCIPAL	1.035.108.300.024	100.000,00		
2414.00.0.0	TRANSFERÊNCIAS DE CONVÊNIO DA UNIÃO E DE SUAS ENTIDADES		400.000,00		
2414.50.0.0	TRANSF. CONVÊNIO UNIÃO PARA O SUS		100.000,00		
2414.50.0.0	TRANSF. CONVÊNIO UNIÃO PARA O SUS		100.000,00		
2414.50.0.1	TRANSF. CONV. UNIÃO PARA O SUS-PRINCIPAL	1.081.81.810.005	100.000,00		
2414.51.0.0	TRANSF. CONVÊNIO UNIÃO PROGRAMAS EDUCAÇÃO		100.000,00		
2414.51.0.0	TRANSF. CONVÊNIO UNIÃO PROGRAMAS EDUCAÇÃO		100.000,00		
2414.51.0.1	TRANSF. CONV. UNIÃO Progr. EDUCAÇÃO-PRINCIPAL	1.081.81.810.003	100.000,00		
2414.99.0.0	OUTRAS TRANSFERÊNCIAS CONVÊNIO UNIÃO E DE SUAS ENTIDADES		100.000,00		
2414.99.0.0	OUTRAS TRANSFERÊNCIAS CONVÊNIO UNIÃO E DE SUAS ENTIDADES		100.000,00		
2414.99.0.0	OUTRAS TRANSFERÊNCIAS CONVÊNIO UNIÃO E DE SUAS ENTIDADES		200.000,00		
2414.99.0.1	OUTRAS TRANSF. CONV. UNIÃO SUAS ENTID.-PRINCIPAL	1.081.81.500.022	100.000,00		
2414.99.0.1	OUTRAS TRANSF. CONV. UNIÃO SUAS ENTID.-PRINCIPAL	1.081.81.810.000	100.000,00		
2419.00.0.0	OUTRAS TRANSF. RECURSOS UNIÃO E DE SUAS ENTIDADES		100.000,00		
2419.51.0.0	TRANSFERÊNCIA ESPECIAL DA UNIÃO		100.000,00		
2419.51.0.0	TRANSFERÊNCIA ESPECIAL DA UNIÃO		100.000,00		
2419.51.0.1	TRANSF. ESPECIAL UNIÃO-PRINCIPAL	1.100.83.820.000	100.000,00		
2420.00.0.0	TRANSF. ESTADOS E DO DISTRITO FEDERAL E DE SUAS ENTIDADES			320.000,00	
2422.00.0.0	TRANSF. CONVÊNIO ESTADOS E DF E DE SUAS ENTIDADES		100.000,00		
2422.99.0.0	OUTRAS TRANSF. CONV. ESTADOS E DF E DE SUA ENTIDADES		100.000,00		
2422.99.0.0	OUTRAS TRANSF. CONV. ESTADOS E DF E DE SUA ENTIDADES		100.000,00		
2422.99.0.1	OUTRAS TRANSF. CONV. EST/DFSUA ENTID.-PRINCIPAL	1.081.82.810.001	100.000,00		
2429.00.0.0	OUTRAS TRANSFERÊNCIAS DE RECURSOS DOS ESTADOS		220.000,00		
2429.99.0.0	OUTRAS TRANSFERÊNCIAS DE RECURSOS DOS ESTADOS		20.000,00		
2429.99.0.0	OUTRAS TRANSFERÊNCIAS DE RECURSOS DOS ESTADOS		100.000,00		
2429.99.0.0	OUTRAS TRANSFERÊNCIAS DE RECURSOS DOS ESTADOS		100.000,00		
2429.99.0.0	OUTRAS TRANSFERÊNCIAS DE RECURSOS DOS ESTADOS		220.000,00		
2429.99.0.1	OUTRAS TRANSF. RECURSOS ESTADOS-PRINCIPAL	1.002.119.500.028	20.000,00		
2429.99.0.1	OUTRAS TRANSF. RECURSOS ESTADOS-PRINCIPAL	1.081.83.820.003	100.000,00		
2429.99.0.1	OUTRAS TRANSF. RECURSOS ESTADOS-PRINCIPAL	1.099.83.820.003	100.000,00		
9000.00.0.0	(R) DEDUÇÕES DA RECEITA				-6.533.750,01
9500.00.0.0	(R) DEDUÇÕES DO FUNDEB			-6.533.750,01	
9510.00.0.0	(R) DEDUÇÕES DO FUNDEB		-6.533.750,01		
9510.00.0.0	(R) DEDUÇÕES DO FUNDEB		-6.533.750,01		
9510.00.0.0	(R) DEDUÇÕES DO FUNDEB			-6.533.750,01	
9510.00.0.0	(R) DEDUÇÕES DO FUNDEB				



**PREFEITURA MUNICIPAL DE MARAIAL**

AVENIDA JOSÉ HIGINO, 80 CENTRO - CNPJ:10193332/0001-93

Anexo 02

Página 8

Orçamento Programa - Exercício de 2025

**RECEITAS SEGUNDO AS CATEGORIAS ECONOMICAS**

Código	Especificação	F.R.-C.A.	Desdobramento	SubCategoria Fonte	Categoria Econômica
9510.00.0.0		1.012.01 .001.001	-6.533.750,01		
Total das Receitas (exceto Intra-Orçamentárias)					61.956.000,00

**TOTALIZAÇÃO DAS RECEITAS POR CATEGORIA ECONOMICA**

RECEITA CORRENTE 60.866.000,00

RECEITA DE CAPITAL 1.090.000,00

Total Geral das Receitas 61.956.000,00

**PREFEITURA MUNICIPAL DE MARAIAL**

AVENIDA JOSÉ HIGINO, 80 CENTRO - CNPJ:10193332/0001-93

Orçamento Programa - Exercício de 2025

Anexo 02

Página 1

**NATUREZA DA DESPESA - CONSOLIDAÇÃO GERAL**

Código	Especificação	Elemento	Modalidade	Grupo	Categoria Econômica
30.00.00	DESPESAS CORRENTES				55.169.500,00
31.00.00	PESSOAL E ENCARGOS SOCIAIS			34.378.000,00	
31.71.00	A DEFINIR	20.000,00			
31.71.00	TRANSFERÊNCIA A CONSÓRCIOS PÚBLICOS		20.000,00		
31.90.00	A DEFINIR	34.358.000,00			
31.90.00	APLICAÇÕES DIRETAS		34.358.000,00		
32.00.00	JUROS E ENCARGOS DA DÍVIDA			57.000,00	
32.90.00	A DEFINIR	57.000,00			
32.90.00	APLICAÇÕES DIRETAS		57.000,00		
33.00.00	OUTRAS DESPESAS CORRENTES			20.734.500,00	
33.71.00	A DEFINIR	20.000,00			
33.71.00	TRANSFERÊNCIA A CONSÓRCIOS PÚBLICOS		20.000,00		
33.90.00	A DEFINIR	20.714.500,00			
33.90.00	APLICAÇÕES DIRETAS		20.714.500,00		
40.00.00	DESPESAS DE CAPITAL				6.177.500,00
44.00.00	INVESTIMENTOS			4.972.500,00	
44.90.00	A DEFINIR	4.972.500,00			
44.90.00	APLICAÇÕES DIRETAS		4.972.500,00		
46.00.00	AMORTIZAÇÃO DA DÍVIDA			1.205.000,00	
46.90.00	A DEFINIR	1.205.000,00			
46.90.00	APLICAÇÕES DIRETAS		1.205.000,00		
90.00.00	RESERVA DE CONTINGÊNCIA				609.000,00
99.00.00	RESERVA DE CONTINGÊNCIA			609.000,00	
99.99.00	A DEFINIR	609.000,00			
99.99.00	A DEFINIR		609.000,00		
			<b>TOTAL</b>		<b>61.956.000,00</b>

**PREFEITURA MUNICIPAL DE MARAIAL**

AVENIDA JOSÉ HIGINO, 80 CENTRO - CNPJ:10193332/0001-93

Orçamento Programa - Exercício de 2025

Anexo 02

Página 1

**NATUREZA DA DESPESA POR ORGÃO**

PODER ORGÃO		01 PODER LEGISLATIVO 01 CORPO DELEIBERATIVO				
Código	Especificação	F.R.-C.A.	Elemento	Modalidade	Grupo	Categoria Econômica
3.0.00.00	DESPESAS CORRENTES					2.300.000,00
3.1.00.00	PESSOAL E ENCARGOS SOCIAIS				1.635.000,00	
3.1.90.00	APLICAÇÕES DIRETAS			1.635.000,00		
3.1.90.00	A DEFINIR	1.050.00.001.001	1.635.000,00			
3.3.00.00	OUTRAS DESPESAS CORRENTES				665.000,00	
3.3.90.00	APLICAÇÕES DIRETAS			665.000,00		
3.3.90.00	A DEFINIR	1.050.00.001.001	665.000,00			
4.0.00.00	DESPESAS DE CAPITAL					60.000,00
4.4.00.00	INVESTIMENTOS				60.000,00	
4.4.90.00	APLICAÇÕES DIRETAS			60.000,00		
4.4.90.00	A DEFINIR	1.050.00.001.001	60.000,00			
<b>TOTAL</b>						<b>2.360.000,00</b>

**PREFEITURA MUNICIPAL DE MARAIAL**

AVENIDA JOSÉ HIGINO, 80 CENTRO - CNPJ:10193332/0001-93

Orçamento Programa - Exercício de 2025

Anexo 02

Página 2

**NATUREZA DA DESPESA POR ORGÃO**

PODER ORGÃO		02 PODER EXECUTIVO 01 GABINETE DO PREFEITO				
Código	Especificação	F.R.-C.A.	Elemento	Modalidade	Grupo	Categoria Econômica
3.0.00.00	DESPESAS CORRENTES					1.000.000,00
3.1.00.00	PESSOAL E ENCARGOS SOCIAIS				645.000,00	
3.1.90.00	APLICAÇÕES DIRETAS			645.000,00		
3.1.90.00	A DEFINIR	1.050.00.001.001	645.000,00			
3.3.00.00	OUTRAS DESPESAS CORRENTES				355.000,00	
3.3.90.00	APLICAÇÕES DIRETAS			355.000,00		
3.3.90.00	A DEFINIR	1.050.00.001.001	355.000,00			
4.0.00.00	DESPESAS DE CAPITAL					10.000,00
4.4.00.00	INVESTIMENTOS				10.000,00	
4.4.90.00	APLICAÇÕES DIRETAS			10.000,00		
4.4.90.00	A DEFINIR	1.050.00.001.001	10.000,00			
<b>TOTAL</b>						<b>1.010.000,00</b>

**PREFEITURA MUNICIPAL DE MARAIAL**

AVENIDA JOSÉ HIGINO, 80 CENTRO - CNPJ:10193332/0001-93

Orçamento Programa - Exercício de 2025

Anexo 02

Página 3

**NATUREZA DA DESPESA POR ORGÃO**

PODER		02 PODER EXECUTIVO				
ORGÃO		02 SECRETARIA MUNICIPAL DE EDUCAÇÃO				
Código	Especificação	F.R.-C.A.	Elemento	Modalidade	Grupo	Categoria Econômica
3.0.00.00	DESPESAS CORRENTES					30.000,00
3.1.00.00	PESSOAL E ENCARGOS SOCIAIS				20.000,00	
3.1.90.00	APLICAÇÕES DIRETAS			20.000,00		
3.1.90.00	A DEFINIR	1.050.00.001.001	20.000,00			
3.3.00.00	OUTRAS DESPESAS CORRENTES				10.000,00	
3.3.90.00	APLICAÇÕES DIRETAS			10.000,00		
3.3.90.00	A DEFINIR	1.050.00.001.001	10.000,00			
<b>TOTAL</b>						<b>30.000,00</b>

**PREFEITURA MUNICIPAL DE MARAIAL**

AVENIDA JOSÉ HIGINO, 80 CENTRO - CNPJ:10193332/0001-93

Orçamento Programa - Exercício de 2025

Anexo 02

Página 4

**NATUREZA DA DESPESA POR ORGÃO**

PODER ORGÃO		02 PODER EXECUTIVO 03 SECRETARIA MUNICIPAL DE SAUDE				
Código	Especificação	F.R.-C.A.	Elemento	Modalidade	Grupo	Categoria Econômica
3.0.00.00	DESPESAS CORRENTES					30.000,00
3.1.00.00	PESSOAL E ENCARGOS SOCIAIS				20.000,00	
3.1.90.00	APLICAÇÕES DIRETAS			20.000,00		
3.1.90.00	A DEFINIR	1.050.00.001.001	20.000,00			
3.3.00.00	OUTRAS DESPESAS CORRENTES				10.000,00	
3.3.90.00	APLICAÇÕES DIRETAS			10.000,00		
3.3.90.00	A DEFINIR	1.050.00.001.001	10.000,00			
<b>TOTAL</b>						<b>30.000,00</b>

**PREFEITURA MUNICIPAL DE MARAIAL**

AVENIDA JOSÉ HIGINO, 80 CENTRO - CNPJ:10193332/0001-93

Orçamento Programa - Exercício de 2025

Anexo 02

Página 5

**NATUREZA DA DESPESA POR ORGÃO**

PODER ORGÃO		02 PODER EXECUTIVO 04 SECRETARIA MUNICIPAL DE ASSISTENCIA E PRODUÇÃO SOCIAL				
Código	Especificação	F.R.-C.A.	Elemento	Modalidade	Grupo	Categoria Econômica
3.0.00.00	DESPESAS CORRENTES					516.000,00
3.1.00.00	PESSOAL E ENCARGOS SOCIAIS				145.000,00	
3.1.90.00	APLICAÇÕES DIRETAS			145.000,00		
3.1.90.00	A DEFINIR	1.050.00.001.001	145.000,00			
3.3.00.00	OUTRAS DESPESAS CORRENTES				371.000,00	
3.3.90.00	APLICAÇÕES DIRETAS			371.000,00		
3.3.90.00	A DEFINIR	1.050.00.001.001	371.000,00			
4.0.00.00	DESPESAS DE CAPITAL					60.000,00
4.4.00.00	INVESTIMENTOS				60.000,00	
4.4.90.00	APLICAÇÕES DIRETAS			60.000,00		
4.4.90.00	A DEFINIR	1.050.00.001.001	60.000,00			
<b>TOTAL</b>						<b>576.000,00</b>

**PREFEITURA MUNICIPAL DE MARAIAL**

AVENIDA JOSÉ HIGINO, 80 CENTRO - CNPJ:10193332/0001-93

Orçamento Programa - Exercício de 2025

Anexo 02

Página 6

**NATUREZA DA DESPESA POR ORGÃO**

PODER ORGÃO		02 PODER EXECUTIVO 05 SECRETARIA DE ADMINIST.E GESTÃO PATRIMÔNIAL				
Código	Especificação	F.R.-C.A.	Elemento	Modalidade	Grupo	Categoria Econômica
3.0.00.00	DESPESAS CORRENTES					5.330.000,00
3.1.00.00	PESSOAL E ENCARGOS SOCIAIS				2.570.000,00	
3.1.71.00	TRANSFERÊNCIA A CONSÓRCIOS PÚBLICOS			20.000,00		
3.1.71.00	A DEFINIR	1.050.00.001.001	20.000,00			
3.1.90.00	APLICAÇÕES DIRETAS			2.550.000,00		
3.1.90.00	A DEFINIR	1.050.00.001.001	2.550.000,00			
3.3.00.00	OUTRAS DESPESAS CORRENTES				2.760.000,00	
3.3.71.00	TRANSFERÊNCIA A CONSÓRCIOS PÚBLICOS			20.000,00		
3.3.71.00	A DEFINIR	1.050.00.001.001	20.000,00			
3.3.90.00	APLICAÇÕES DIRETAS			2.740.000,00		
3.3.90.00	A DEFINIR	1.050.00.001.001	2.740.000,00			
4.0.00.00	DESPESAS DE CAPITAL					10.000,00
4.4.00.00	INVESTIMENTOS				10.000,00	
4.4.90.00	APLICAÇÕES DIRETAS			10.000,00		
4.4.90.00	A DEFINIR	1.050.00.001.001	10.000,00			
<b>TOTAL</b>						<b>5.340.000,00</b>

**PREFEITURA MUNICIPAL DE MARAIAL**

AVENIDA JOSÉ HIGINO, 80 CENTRO - CNPJ:10193332/0001-93

Orçamento Programa - Exercício de 2025

Anexo 02

Página 7

**NATUREZA DA DESPESA POR ORGÃO**

PODER ORGÃO		02 PODER EXECUTIVO 06 SECRETARIA DA FAZENDA				
Código	Especificação	F.R.-C.A.	Elemento	Modalidade	Grupo	Categoria Econômica
3.0.00.00	DESPESAS CORRENTES					1.057.000,00
3.1.00.00	PESSOAL E ENCARGOS SOCIAIS				400.000,00	
3.1.90.00	APLICAÇÕES DIRETAS			400.000,00		
3.1.90.00	A DEFINIR	1.050.00.001.001	400.000,00			
3.2.00.00	JUROS E ENCARGOS DA DÍVIDA				57.000,00	
3.2.90.00	APLICAÇÕES DIRETAS			57.000,00		
3.2.90.00	A DEFINIR	1.050.00.001.001	57.000,00			
3.3.00.00	OUTRAS DESPESAS CORRENTES				600.000,00	
3.3.90.00	APLICAÇÕES DIRETAS			600.000,00		
3.3.90.00	A DEFINIR	1.050.00.001.001	600.000,00			
4.0.00.00	DESPESAS DE CAPITAL					1.215.000,00
4.4.00.00	INVESTIMENTOS				10.000,00	
4.4.90.00	APLICAÇÕES DIRETAS			10.000,00		
4.4.90.00	A DEFINIR	1.050.00.001.001	10.000,00			
4.6.00.00	AMORTIZAÇÃO DA DÍVIDA				1.205.000,00	
4.6.90.00	APLICAÇÕES DIRETAS			1.205.000,00		
4.6.90.00	A DEFINIR	1.050.00.001.001	1.205.000,00			
9.0.00.00	RESERVA DE CONTINGÊNCIA					609.000,00
9.9.00.00	RESERVA DE CONTINGÊNCIA				609.000,00	
9.9.99.00	A DEFINIR			609.000,00		
9.9.99.00	A DEFINIR	1.050.00.001.001	609.000,00			
<b>TOTAL</b>						<b>2.881.000,00</b>

**PREFEITURA MUNICIPAL DE MARAIAL**

AVENIDA JOSÉ HIGINO, 80 CENTRO - CNPJ:10193332/0001-93

Orçamento Programa - Exercício de 2025

Anexo 02

Página 8

**NATUREZA DA DESPESA POR ORGÃO**

PODER		02 PODER EXECUTIVO				
ORGÃO		07 SECRETARIA MUNICIPAL DE GOV. E COMUNICAÇÃO SOCIAL				
Código	Especificação	F.R.-C.A.	Elemento	Modalidade	Grupo	Categoria Econômica
3.0.00.00	DESPESAS CORRENTES					730.000,00
3.1.00.00	PESSOAL E ENCARGOS SOCIAIS				580.000,00	
3.1.90.00	APLICAÇÕES DIRETAS			580.000,00		
3.1.90.00	A DEFINIR	1.050.00.001.001	580.000,00			
3.3.00.00	OUTRAS DESPESAS CORRENTES				150.000,00	
3.3.90.00	APLICAÇÕES DIRETAS			150.000,00		
3.3.90.00	A DEFINIR	1.050.00.001.001	150.000,00			
4.0.00.00	DESPESAS DE CAPITAL					10.000,00
4.4.00.00	INVESTIMENTOS				10.000,00	
4.4.90.00	APLICAÇÕES DIRETAS			10.000,00		
4.4.90.00	A DEFINIR	1.050.00.001.001	10.000,00			
<b>TOTAL</b>						<b>740.000,00</b>

**PREFEITURA MUNICIPAL DE MARAIAL**

AVENIDA JOSÉ HIGINO, 80 CENTRO - CNPJ:10193332/0001-93

Orçamento Programa - Exercício de 2025

Anexo 02

Página 9

**NATUREZA DA DESPESA POR ORGÃO**

PODER		02 PODER EXECUTIVO				
ORGÃO		08 SECRETARIA MUNICIPAL DE INFRA-ESTRUTURA E TRANSPORTE				
Código	Especificação	F.R.-C.A.	Elemento	Modalidade	Grupo	Categoria Econômica
3.0.00.00	DESPESAS CORRENTES					5.094.000,00
3.1.00.00	PESSOAL E ENCARGOS SOCIAIS				2.260.000,00	
3.1.90.00	APLICAÇÕES DIRETAS			2.260.000,00		
3.1.90.00	A DEFINIR	1.050.00.001.001	2.260.000,00			
3.3.00.00	OUTRAS DESPESAS CORRENTES				2.834.000,00	
3.3.90.00	APLICAÇÕES DIRETAS			2.834.000,00		
3.3.90.00	A DEFINIR	1.050.00.001.001	2.634.000,00			
3.3.90.00	A DEFINIR	1.050.00.100.000	200.000,00			
4.0.00.00	DESPESAS DE CAPITAL					1.340.000,00
4.4.00.00	INVESTIMENTOS				1.340.000,00	
4.4.90.00	APLICAÇÕES DIRETAS			1.340.000,00		
4.4.90.00	A DEFINIR	1.050.00.001.001	615.000,00			
4.4.90.00	A DEFINIR	1.081.81.810.000	100.000,00			
4.4.90.00	A DEFINIR	1.081.82.810.001	150.000,00			
4.4.90.00	A DEFINIR	1.081.83.820.003	100.000,00			
4.4.90.00	A DEFINIR	1.099.83.820.003	100.000,00			
4.4.90.00	A DEFINIR	1.100.83.820.000	275.000,00			
<b>TOTAL</b>						<b>6.434.000,00</b>

**PREFEITURA MUNICIPAL DE MARAIAL**

AVENIDA JOSÉ HIGINO, 80 CENTRO - CNPJ:10193332/0001-93

Orçamento Programa - Exercício de 2025

Anexo 02

Página 10

**NATUREZA DA DESPESA POR ORGÃO**

PODER		02 PODER EXECUTIVO				
ORGÃO		09 SECRETARIA MUNIC. DE DESENVOL. RURAL E MEIO AMBIENTE				
Código	Especificação	F.R.-C.A.	Elemento	Modalidade	Grupo	Categoria Econômica
3.0.00.00	DESPESAS CORRENTES					780.000,00
3.1.00.00	PESSOAL E ENCARGOS SOCIAIS				630.000,00	
3.1.90.00	APLICAÇÕES DIRETAS			630.000,00		
3.1.90.00	A DEFINIR	1.050.00.001.001	630.000,00			
3.3.00.00	OUTRAS DESPESAS CORRENTES				150.000,00	
3.3.90.00	APLICAÇÕES DIRETAS			150.000,00		
3.3.90.00	A DEFINIR	1.050.00.001.001	150.000,00			
4.0.00.00	DESPESAS DE CAPITAL					20.000,00
4.4.00.00	INVESTIMENTOS				20.000,00	
4.4.90.00	APLICAÇÕES DIRETAS			20.000,00		
4.4.90.00	A DEFINIR	1.050.00.001.001	20.000,00			
<b>TOTAL</b>						<b>800.000,00</b>

**PREFEITURA MUNICIPAL DE MARAIAL**

AVENIDA JOSÉ HIGINO, 80 CENTRO - CNPJ:10193332/0001-93

Orçamento Programa - Exercício de 2025

Anexo 02

Página 11

**NATUREZA DA DESPESA POR ORGÃO**

PODER		02 PODER EXECUTIVO				
ORGÃO		10 SECRETARIA MUNICIPAL DE ESPORTE, CULTURA E LAZER				
Código	Especificação	F.R.-C.A.	Elemento	Modalidade	Grupo	Categoria Econômica
3.0.00.00	DESPESAS CORRENTES					1.673.553,53
3.1.00.00	PESSOAL E ENCARGOS SOCIAIS				544.553,53	
3.1.90.00	APLICAÇÕES DIRETAS			544.553,53		
3.1.90.00	A DEFINIR	1.050.00.001.001	544.553,53			
3.3.00.00	OUTRAS DESPESAS CORRENTES				1.129.000,00	
3.3.90.00	APLICAÇÕES DIRETAS			1.129.000,00		
3.3.90.00	A DEFINIR	1.050.00.001.001	1.129.000,00			
4.0.00.00	DESPESAS DE CAPITAL					30.000,00
4.4.00.00	INVESTIMENTOS				30.000,00	
4.4.90.00	APLICAÇÕES DIRETAS			30.000,00		
4.4.90.00	A DEFINIR	1.050.00.001.001	30.000,00			
<b>TOTAL</b>						<b>1.703.553,53</b>

**PREFEITURA MUNICIPAL DE MARAIAL**

AVENIDA JOSÉ HIGINO, 80 CENTRO - CNPJ:10193332/0001-93

Orçamento Programa - Exercício de 2025

Anexo 02

Página 12

**NATUREZA DA DESPESA POR ORGÃO**

PODER ORGÃO		02 PODER EXECUTIVO 11 SECRETARIA DE POLÍTICAS PARA MULHER				
Código	Especificação	F.R.-C.A.	Elemento	Modalidade	Grupo	Categoria Econômica
3.0.00.00	DESPESAS CORRENTES					60.000,00
3.1.00.00	PESSOAL E ENCARGOS SOCIAIS				20.000,00	
3.1.90.00	APLICAÇÕES DIRETAS			20.000,00		
3.1.90.00	A DEFINIR	1.050.00.001.001	20.000,00			
3.3.00.00	OUTRAS DESPESAS CORRENTES				40.000,00	
3.3.90.00	APLICAÇÕES DIRETAS			40.000,00		
3.3.90.00	A DEFINIR	1.050.00.001.001	40.000,00			
4.0.00.00	DESPESAS DE CAPITAL					15.000,00
4.4.00.00	INVESTIMENTOS				15.000,00	
4.4.90.00	APLICAÇÕES DIRETAS			15.000,00		
4.4.90.00	A DEFINIR	1.050.00.001.001	15.000,00			
<b>TOTAL</b>						<b>75.000,00</b>



**NATUREZA DA DESPESA POR ORGÃO**

PODER ORGÃO		02 PODER EXECUTIVO 12 FUNDEB				
Código	Especificação	F.R.-C.A.	Elemento	Modalidade	Grupo	Categoria Econômica
3.0.00.00	DESPESAS CORRENTES					19.146.884,69
3.1.00.00	PESSOAL E ENCARGOS SOCIAIS				18.669.884,69	
3.1.90.00	APLICAÇÕES DIRETAS			18.669.884,69		
3.1.90.00	A DEFINIR	1.012.01.001.001	2.640.884,69			
3.1.90.00	A DEFINIR	1.012.14.200.011	11.077.000,00			
3.1.90.00	A DEFINIR	1.012.15.200.012	12.000,00			
3.1.90.00	A DEFINIR	1.012.17.200.021	3.250.000,00			
3.1.90.00	A DEFINIR	1.012.20.200.016	1.480.000,00			
3.1.90.00	A DEFINIR	1.012.22.200.023	210.000,00			
3.3.00.00	OUTRAS DESPESAS CORRENTES				477.000,00	
3.3.90.00	APLICAÇÕES DIRETAS			477.000,00		
3.3.90.00	A DEFINIR	1.012.01.001.001	107.000,00			
3.3.90.00	A DEFINIR	1.012.15.200.012	300.000,00			
3.3.90.00	A DEFINIR	1.012.18.200.022	50.000,00			
3.3.90.00	A DEFINIR	1.012.21.200.003	20.000,00			
4.0.00.00	DESPESAS DE CAPITAL					1.040.000,00
4.4.00.00	INVESTIMENTOS				1.040.000,00	
4.4.90.00	APLICAÇÕES DIRETAS			1.040.000,00		
4.4.90.00	A DEFINIR	1.012.01.001.001	40.000,00			
4.4.90.00	A DEFINIR	1.012.15.200.012	350.000,00			
4.4.90.00	A DEFINIR	1.012.18.200.022	500.000,00			
4.4.90.00	A DEFINIR	1.012.21.200.003	150.000,00			
<b>TOTAL</b>						<b>20.186.884,69</b>

**PREFEITURA MUNICIPAL DE MARAIAL**

AVENIDA JOSÉ HIGINO, 80 CENTRO - CNPJ:10193332/0001-93

Orçamento Programa - Exercício de 2025

Anexo 02

Página 14

**NATUREZA DA DESPESA POR ORGÃO**

PODER		02 PODER EXECUTIVO				
ORGÃO		13 FUNDO MUNICIPAL DE SAUDE				
Código	Especificação	F.R.-C.A.	Elemento	Modalidade	Grupo	Categoria Econômica
3.0.00.00	DESPESAS CORRENTES					11.588.561,78
3.1.00.00	PESSOAL E ENCARGOS SOCIAIS				5.221.561,78	
3.1.90.00	APLICAÇÕES DIRETAS			5.221.561,78		
3.1.90.00	A DEFINIR	1.035.02.001.001	2.456.061,78			
3.1.90.00	A DEFINIR	1.035.106.300.023	375.000,00			
3.1.90.00	A DEFINIR	1.035.107.300.027	1.000.500,00			
3.1.90.00	A DEFINIR	1.035.108.300.024	350.000,00			
3.1.90.00	A DEFINIR	1.035.109.300.026	550.000,00			
3.1.90.00	A DEFINIR	1.035.110.300.028	40.000,00			
3.1.90.00	A DEFINIR	1.035.112.300.029	450.000,00			
3.3.00.00	OUTRAS DESPESAS CORRENTES				6.367.000,00	
3.3.90.00	APLICAÇÕES DIRETAS			6.367.000,00		
3.3.90.00	A DEFINIR	1.035.02.001.001	2.779.000,00			
3.3.90.00	A DEFINIR	1.035.03.300.001	265.000,00			
3.3.90.00	A DEFINIR	1.035.05.300.004	651.000,00			
3.3.90.00	A DEFINIR	1.035.106.300.023	1.040.000,00			
3.3.90.00	A DEFINIR	1.035.108.300.024	440.000,00			
3.3.90.00	A DEFINIR	1.035.110.300.028	91.000,00			
3.3.90.00	A DEFINIR	1.035.111.300.025	100.500,00			
3.3.90.00	A DEFINIR	1.035.112.300.029	555.000,00			
3.3.90.00	A DEFINIR	1.035.113.300.031	50.500,00			
3.3.90.00	A DEFINIR	1.035.114.300.313	100.000,00			
3.3.90.00	A DEFINIR	1.035.115.300.314	150.000,00			
3.3.90.00	A DEFINIR	1.100.83.820.000	145.000,00			
4.0.00.00	DESPESAS DE CAPITAL					706.500,00
4.4.00.00	INVESTIMENTOS				706.500,00	
4.4.90.00	APLICAÇÕES DIRETAS			706.500,00		
4.4.90.00	A DEFINIR	1.035.02.001.001	396.000,00			
4.4.90.00	A DEFINIR	1.035.106.300.023	100.000,00			
4.4.90.00	A DEFINIR	1.035.108.300.024	10.000,00			
4.4.90.00	A DEFINIR	1.035.108.300.024	100.000,00			
4.4.90.00	A DEFINIR	1.081.81.810.005	100.500,00			
<b>TOTAL</b>						<b>12.295.061,78</b>

**PREFEITURA MUNICIPAL DE MARAIÁ**

AVENIDA JOSÉ HIGINO, 80 CENTRO - CNPJ:10193332/0001-93

Orçamento Programa - Exercício de 2025

Anexo 02

Página 15

**NATUREZA DA DESPESA POR ORGÃO**

PODER ORGÃO		02 PODER EXECUTIVO 14 FUNDO MUNICIPAL DE ASSISTENCIA SOCIAL				
Código	Especificação	F.R.-C.A.	Elemento	Modalidade	Grupo	Categoria Econômica
3.0.00.00	DESPESAS CORRENTES					1.939.500,00
3.1.00.00	PESSOAL E ENCARGOS SOCIAIS				952.000,00	
3.1.90.00	APLICAÇÕES DIRETAS			952.000,00		
3.1.90.00	A DEFINIR	1.002.07.500.001	50.000,00			
3.1.90.00	A DEFINIR	1.002.100.500.007	50.000,00			
3.1.90.00	A DEFINIR	1.002.101.500.011	110.000,00			
3.1.90.00	A DEFINIR	1.002.102.500.006	60.000,00			
3.1.90.00	A DEFINIR	1.002.103.500.021	80.000,00			
3.1.90.00	A DEFINIR	1.002.104.500.010	5.000,00			
3.1.90.00	A DEFINIR	1.002.105.500.014	130.000,00			
3.1.90.00	A DEFINIR	1.002.97.500.027	10.000,00			
3.1.90.00	A DEFINIR	1.050.00.001.001	457.000,00			
3.3.00.00	OUTRAS DESPESAS CORRENTES				987.500,00	
3.3.90.00	APLICAÇÕES DIRETAS			987.500,00		
3.3.90.00	A DEFINIR	1.002.07.500.001	73.000,00			
3.3.90.00	A DEFINIR	1.002.100.500.007	5.000,00			
3.3.90.00	A DEFINIR	1.002.101.500.011	10.000,00			
3.3.90.00	A DEFINIR	1.002.102.500.006	10.000,00			
3.3.90.00	A DEFINIR	1.002.103.500.021	28.000,00			
3.3.90.00	A DEFINIR	1.002.104.500.010	10.500,00			
3.3.90.00	A DEFINIR	1.002.105.500.014	50.000,00			
3.3.90.00	A DEFINIR	1.002.118.500.020	25.500,00			
3.3.90.00	A DEFINIR	1.002.119.500.028	10.000,00			
3.3.90.00	A DEFINIR	1.002.26.500.008	130.000,00			
3.3.90.00	A DEFINIR	1.002.97.500.027	30.500,00			
3.3.90.00	A DEFINIR	1.050.00.001.001	605.000,00			
4.0.00.00	DESPESAS DE CAPITAL					300.500,00
4.4.00.00	INVESTIMENTOS				300.500,00	
4.4.90.00	APLICAÇÕES DIRETAS			300.500,00		
4.4.90.00	A DEFINIR	1.002.100.500.007	15.000,00			
4.4.90.00	A DEFINIR	1.002.101.500.011	10.000,00			
4.4.90.00	A DEFINIR	1.002.102.500.006	20.000,00			
4.4.90.00	A DEFINIR	1.002.103.500.021	10.000,00			
4.4.90.00	A DEFINIR	1.002.104.500.010	5.000,00			
4.4.90.00	A DEFINIR	1.002.105.500.014	20.000,00			
4.4.90.00	A DEFINIR	1.002.119.500.028	20.500,00			
4.4.90.00	A DEFINIR	1.050.00.001.001	100.000,00			
4.4.90.00	A DEFINIR	1.081.81.500.022	100.000,00			



**PREFEITURA MUNICIPAL DE MARAIAL**

AVENIDA JOSÉ HIGINO, 80 CENTRO - CNPJ:10193332/0001-93

Orçamento Programa - Exercício de 2025

Anexo 02

Página 16

**NATUREZA DA DESPESA POR ORGÃO**

PODER	02 PODER EXECUTIVO					
ORGÃO	14 FUNDO MUNICIPAL DE ASSISTENCIA SOCIAL					
Código	Especificação	F.R.-C.A.	Elemento	Modalidade	Grupo	Categoria Econômica
TOTAL						2.240.000,00

**PREFEITURA MUNICIPAL DE MARAIAL**

AVENIDA JOSÉ HIGINO, 80 CENTRO - CNPJ:10193332/0001-93

Orçamento Programa - Exercício de 2025

Anexo 02

Página 17

**NATUREZA DA DESPESA POR ORGÃO**

PODER ORGÃO		02 PODER EXECUTIVO 15 FUNDO MUNICIPAL DOS DIREITOS DA CRIANÇA E ADOLESC - FUNDECA				
Código	Especificação	F.R.-C.A.	Elemento	Modalidade	Grupo	Categoria Econômica
3.0.00.00	DESPESAS CORRENTES					85.000,00
3.1.00.00	PESSOAL E ENCARGOS SOCIAIS				5.000,00	
3.1.90.00	APLICAÇÕES DIRETAS			5.000,00		
3.1.90.00	A DEFINIR	1.050.00.001.001	5.000,00			
3.3.00.00	OUTRAS DESPESAS CORRENTES				80.000,00	
3.3.90.00	APLICAÇÕES DIRETAS			80.000,00		
3.3.90.00	A DEFINIR	1.050.00.001.001	80.000,00			
<b>TOTAL</b>						<b>85.000,00</b>

**PREFEITURA MUNICIPAL DE MARAIAL**

AVENIDA JOSÉ HIGINO, 80 CENTRO - CNPJ:10193332/0001-93

Orçamento Programa - Exercício de 2025

Anexo 02

Página 18

**NATUREZA DA DESPESA POR ORGÃO**

PODER ORGÃO		02 PODER EXECUTIVO 16 FUNDO MUNICIPAL DE EDUCAÇÃO				
Código	Especificação	F.R.-C.A.	Elemento	Modalidade	Grupo	Categoria Econômica
3.0.00.00	DESPESAS CORRENTES					3.809.000,00
3.1.00.00	PESSOAL E ENCARGOS SOCIAIS				60.000,00	
3.1.90.00	APLICAÇÕES DIRETAS			60.000,00		
3.1.90.00	A DEFINIR	1.012.01.001.001	60.000,00			
3.3.00.00	OUTRAS DESPESAS CORRENTES				3.749.000,00	
3.3.90.00	APLICAÇÕES DIRETAS			3.749.000,00		
3.3.90.00	A DEFINIR	1.012.01.001.001	1.057.000,00			
3.3.90.00	A DEFINIR	1.012.06.200.017	710.000,00			
3.3.90.00	A DEFINIR	1.012.10.200.010	337.000,00			
3.3.90.00	A DEFINIR	1.012.11.200.008	21.000,00			
3.3.90.00	A DEFINIR	1.012.13.200.009	70.000,00			
3.3.90.00	A DEFINIR	1.012.15.200.012	500.000,00			
3.3.90.00	A DEFINIR	1.012.25.200.007	51.000,00			
3.3.90.00	A DEFINIR	1.012.25.200.191	100.000,00			
3.3.90.00	A DEFINIR	1.213.12.200.004	903.000,00			
4.0.00.00	DESPESAS DE CAPITAL					1.360.500,00
4.4.00.00	INVESTIMENTOS				1.360.500,00	
4.4.90.00	APLICAÇÕES DIRETAS			1.360.500,00		
4.4.90.00	A DEFINIR	1.012.01.001.001	160.000,00			
4.4.90.00	A DEFINIR	1.012.15.200.012	700.000,00			
4.4.90.00	A DEFINIR	1.012.18.200.022	200.000,00			
4.4.90.00	A DEFINIR	1.012.25.200.191	100.000,00			
4.4.90.00	A DEFINIR	1.081.81.810.003	100.500,00			
4.4.90.00	A DEFINIR	1.213.12.200.004	100.000,00			
<b>TOTAL</b>						<b>5.169.500,00</b>



**PREFEITURA MUNICIPAL DE MARAIAL**

AVENIDA JOSÉ HIGINO, 80 CENTRO - CNPJ:10193332/0001-93

Orçamento Programa - Exercício de 2025

Anexo 02

Página 19

**NATUREZA DA DESPESA POR ORGÃO**

TOTAL GERAL	61.956.000,00
-------------	---------------

---

---

---

---

---

**PREFEITURA MUNICIPAL DE MARAIAL**

AVENIDA JOSÉ HIGINO, 80 CENTRO - CNPJ:10193332/0001-93

Anexo 02

Página 1

Orçamento Programa - Exercício de 2025

**NATUREZA DA DESPESA POR ORGÃO E UNIDADE**

Código	Especificação	F.R.-C.A.	Elemento	Modalidade	Grupo	Categoria Econômica
3.0.00.00	DESPESAS CORRENTES					2.300.000,00
3.1.00.00	PESSOAL E ENCARGOS SOCIAIS				1.635.000,00	
3.1.90.00	APLICAÇÕES DIRETAS			1.635.000,00		
3.1.90.00	A DEFINIR	1.050.00.001.001	1.635.000,00			
3.3.00.00	OUTRAS DESPESAS CORRENTES				665.000,00	
3.3.90.00	APLICAÇÕES DIRETAS			665.000,00		
3.3.90.00	A DEFINIR	1.050.00.001.001	665.000,00			
4.0.00.00	DESPESAS DE CAPITAL					60.000,00
4.4.00.00	INVESTIMENTOS				60.000,00	
4.4.90.00	APLICAÇÕES DIRETAS			60.000,00		
4.4.90.00	A DEFINIR	1.050.00.001.001	60.000,00			
<b>TOTAL</b>						<b>2.360.000,00</b>

**PREFEITURA MUNICIPAL DE MARAIAL**

AVENIDA JOSÉ HIGINO, 80 CENTRO - CNPJ:10193332/0001-93

Anexo 02

Página 2

Orçamento Programa - Exercício de 2025

**NATUREZA DA DESPESA POR ORGÃO E UNIDADE**

PODER 02 PODER EXECUTIVO						
ORGÃO 01 GABINETE DO PREFEITO						
UNIDADE 00 GABINETE DO PREFEITO						
Código	Especificação	F.R.-C.A.	Elemento	Modalidade	Grupo	Categoria Econômica
3.0.00.00	DESPESAS CORRENTES					1.000.000,00
3.1.00.00	PESSOAL E ENCARGOS SOCIAIS				645.000,00	
3.1.90.00	APLICAÇÕES DIRETAS			645.000,00		
3.1.90.00	A DEFINIR	1.050.00.001.001	645.000,00			
3.3.00.00	OUTRAS DESPESAS CORRENTES				355.000,00	
3.3.90.00	APLICAÇÕES DIRETAS			355.000,00		
3.3.90.00	A DEFINIR	1.050.00.001.001	355.000,00			
4.0.00.00	DESPESAS DE CAPITAL					10.000,00
4.4.00.00	INVESTIMENTOS				10.000,00	
4.4.90.00	APLICAÇÕES DIRETAS			10.000,00		
4.4.90.00	A DEFINIR	1.050.00.001.001	10.000,00			
<b>TOTAL</b>						<b>1.010.000,00</b>

**PREFEITURA MUNICIPAL DE MARAIAL**

AVENIDA JOSÉ HIGINO, 80 CENTRO - CNPJ:10193332/0001-93

Anexo 02

Página 3

Orçamento Programa - Exercício de 2025

**NATUREZA DA DESPESA POR ORGÃO E UNIDADE**

PODER 02 PODER EXECUTIVO						
ORGÃO 02 SECRETARIA MUNICIPAL DE EDUCAÇÃO						
UNIDADE 00 SECRETARIA MUNICIPAL DE EDUCAÇÃO						
Código	Especificação	F.R.-C.A.	Elemento	Modalidade	Grupo	Categoria Econômica
3.0.00.00	DESPESAS CORRENTES					30.000,00
3.1.00.00	PESSOAL E ENCARGOS SOCIAIS				20.000,00	
3.1.90.00	APLICAÇÕES DIRETAS			20.000,00		
3.1.90.00	A DEFINIR	1.050.00.001.001	20.000,00			
3.3.00.00	OUTRAS DESPESAS CORRENTES				10.000,00	
3.3.90.00	APLICAÇÕES DIRETAS			10.000,00		
3.3.90.00	A DEFINIR	1.050.00.001.001	10.000,00			
<b>TOTAL</b>						<b>30.000,00</b>

**PREFEITURA MUNICIPAL DE MARAIAL**

AVENIDA JOSÉ HIGINO, 80 CENTRO - CNPJ:10193332/0001-93

Anexo 02

Página 4

Orçamento Programa - Exercício de 2025

**NATUREZA DA DESPESA POR ORGÃO E UNIDADE**

PODER 02 PODER EXECUTIVO						
ORGÃO 03 SECRETARIA MUNICIPAL DE SAUDE						
UNIDADE 00 SECRETARIA MUNICIPAL DE SAUDE						
Código	Especificação	F.R.-C.A.	Elemento	Modalidade	Grupo	Categoria Econômica
3.0.00.00	DESPESAS CORRENTES					30.000,00
3.1.00.00	PESSOAL E ENCARGOS SOCIAIS				20.000,00	
3.1.90.00	APLICAÇÕES DIRETAS			20.000,00		
3.1.90.00	A DEFINIR	1.050.00.001.001	20.000,00			
3.3.00.00	OUTRAS DESPESAS CORRENTES				10.000,00	
3.3.90.00	APLICAÇÕES DIRETAS			10.000,00		
3.3.90.00	A DEFINIR	1.050.00.001.001	10.000,00			
<b>TOTAL</b>						<b>30.000,00</b>

**PREFEITURA MUNICIPAL DE MARAIAL**

AVENIDA JOSÉ HIGINO, 80 CENTRO - CNPJ:10193332/0001-93

Anexo 02

Página 5

Orçamento Programa - Exercício de 2025

**NATUREZA DA DESPESA POR ORGÃO E UNIDADE**

Código	Especificação	F.R.-C.A.	Elemento	Modalidade	Grupo	Categoria Econômica
3.0.00.00	DESPESAS CORRENTES					516.000,00
3.1.00.00	PESSOAL E ENCARGOS SOCIAIS				145.000,00	
3.1.90.00	APLICAÇÕES DIRETAS			145.000,00		
3.1.90.00	A DEFINIR	1.050.00.001.001	145.000,00			
3.3.00.00	OUTRAS DESPESAS CORRENTES				371.000,00	
3.3.90.00	APLICAÇÕES DIRETAS			371.000,00		
3.3.90.00	A DEFINIR	1.050.00.001.001	371.000,00			
4.0.00.00	DESPESAS DE CAPITAL					60.000,00
4.4.00.00	INVESTIMENTOS				60.000,00	
4.4.90.00	APLICAÇÕES DIRETAS			60.000,00		
4.4.90.00	A DEFINIR	1.050.00.001.001	60.000,00			
<b>TOTAL</b>						<b>576.000,00</b>

**PREFEITURA MUNICIPAL DE MARAIÁ**

AVENIDA JOSÉ HIGINO, 80 CENTRO - CNPJ:10193332/0001-93

Anexo 02

Página 6

Orçamento Programa - Exercício de 2025

**NATUREZA DA DESPESA POR ORGÃO E UNIDADE**

Código	Especificação	F.R.-C.A.	Elemento	Modalidade	Grupo	Categoria Econômica
3.0.00.00	DESPESAS CORRENTES					5.330.000,00
3.1.00.00	PESSOAL E ENCARGOS SOCIAIS				2.570.000,00	
3.1.71.00	TRANSFERÊNCIA A CONSÓRCIOS PÚBLICOS			20.000,00		
3.1.71.00	A DEFINIR	1.050.00.001.001	20.000,00			
3.1.90.00	APLICAÇÕES DIRETAS			2.550.000,00		
3.1.90.00	A DEFINIR	1.050.00.001.001	2.550.000,00			
3.3.00.00	OUTRAS DESPESAS CORRENTES				2.760.000,00	
3.3.71.00	TRANSFERÊNCIA A CONSÓRCIOS PÚBLICOS			20.000,00		
3.3.71.00	A DEFINIR	1.050.00.001.001	20.000,00			
3.3.90.00	APLICAÇÕES DIRETAS			2.740.000,00		
3.3.90.00	A DEFINIR	1.050.00.001.001	2.740.000,00			
4.0.00.00	DESPESAS DE CAPITAL					10.000,00
4.4.00.00	INVESTIMENTOS				10.000,00	
4.4.90.00	APLICAÇÕES DIRETAS			10.000,00		
4.4.90.00	A DEFINIR	1.050.00.001.001	10.000,00			
<b>TOTAL</b>						<b>5.340.000,00</b>

**PREFEITURA MUNICIPAL DE MARAIAL**

AVENIDA JOSÉ HIGINO, 80 CENTRO - CNPJ:10193332/0001-93

Anexo 02

Página 7

Orçamento Programa - Exercício de 2025

**NATUREZA DA DESPESA POR ORGÃO E UNIDADE**

PODER 02 PODER EXECUTIVO						
ORGÃO 06 SECRETARIA DA FAZENDA						
UNIDADE 00 SECRETARIA DA FAZENDA						
Código	Especificação	F.R.-C.A.	Elemento	Modalidade	Grupo	Categoria Econômica
3.0.00.00	DESPESAS CORRENTES					1.057.000,00
3.1.00.00	PESSOAL E ENCARGOS SOCIAIS				400.000,00	
3.1.90.00	APLICAÇÕES DIRETAS			400.000,00		
3.1.90.00	A DEFINIR	1.050.00.001.001	400.000,00			
3.2.00.00	JUROS E ENCARGOS DA DÍVIDA				57.000,00	
3.2.90.00	APLICAÇÕES DIRETAS			57.000,00		
3.2.90.00	A DEFINIR	1.050.00.001.001	57.000,00			
3.3.00.00	OUTRAS DESPESAS CORRENTES				600.000,00	
3.3.90.00	APLICAÇÕES DIRETAS			600.000,00		
3.3.90.00	A DEFINIR	1.050.00.001.001	600.000,00			
4.0.00.00	DESPESAS DE CAPITAL					1.215.000,00
4.4.00.00	INVESTIMENTOS				10.000,00	
4.4.90.00	APLICAÇÕES DIRETAS			10.000,00		
4.4.90.00	A DEFINIR	1.050.00.001.001	10.000,00			
4.6.00.00	AMORTIZAÇÃO DA DÍVIDA				1.205.000,00	
4.6.90.00	APLICAÇÕES DIRETAS			1.205.000,00		
4.6.90.00	A DEFINIR	1.050.00.001.001	1.205.000,00			
9.0.00.00	RESERVA DE CONTINGÊNCIA					609.000,00
9.9.00.00	RESERVA DE CONTINGÊNCIA				609.000,00	
9.9.99.00	A DEFINIR			609.000,00		
9.9.99.00	A DEFINIR	1.050.00.001.001	609.000,00			
<b>TOTAL</b>						<b>2.881.000,00</b>

**PREFEITURA MUNICIPAL DE MARAIAL**

AVENIDA JOSÉ HIGINO, 80 CENTRO - CNPJ:10193332/0001-93

Anexo 02

Página 8

Orçamento Programa - Exercício de 2025

**NATUREZA DA DESPESA POR ORGÃO E UNIDADE**

Código	Especificação	F.R.-C.A.	Elemento	Modalidade	Grupo	Categoria Econômica
3.0.00.00	DESPESAS CORRENTES					730.000,00
3.1.00.00	PESSOAL E ENCARGOS SOCIAIS				580.000,00	
3.1.90.00	APLICAÇÕES DIRETAS			580.000,00		
3.1.90.00	A DEFINIR	1.050.00.001.001	580.000,00			
3.3.00.00	OUTRAS DESPESAS CORRENTES				150.000,00	
3.3.90.00	APLICAÇÕES DIRETAS			150.000,00		
3.3.90.00	A DEFINIR	1.050.00.001.001	150.000,00			
4.0.00.00	DESPESAS DE CAPITAL					10.000,00
4.4.00.00	INVESTIMENTOS				10.000,00	
4.4.90.00	APLICAÇÕES DIRETAS			10.000,00		
4.4.90.00	A DEFINIR	1.050.00.001.001	10.000,00			
<b>TOTAL</b>						<b>740.000,00</b>

**PREFEITURA MUNICIPAL DE MARAIAL**

AVENIDA JOSÉ HIGINO, 80 CENTRO - CNPJ:10193332/0001-93

Anexo 02

Página 9

Orçamento Programa - Exercício de 2025

**NATUREZA DA DESPESA POR ORGÃO E UNIDADE**

Código	Especificação	F.R.-C.A.	Elemento	Modalidade	Grupo	Categoria Econômica
PODER	02 PODER EXECUTIVO					
ORGÃO	08 SECRETARIA MUNICIPAL DE INFRA-ESTRUTURA E TRANSPORTE					
UNIDADE	00 SECRETARIA MUNICIPAL DE INFRA-ESTRUTURA					
3.0.00.00	DESPESAS CORRENTES					4.894.000,00
3.0.00.00	DESPESAS CORRENTES					200.000,00
3.1.00.00	PESSOAL E ENCARGOS SOCIAIS				2.260.000,00	
3.1.90.00	APLICAÇÕES DIRETAS			2.260.000,00		
3.1.90.00	A DEFINIR	1.050.00.001.001	2.260.000,00			
3.3.00.00	OUTRAS DESPESAS CORRENTES				2.834.000,00	
3.3.90.00	APLICAÇÕES DIRETAS			2.834.000,00		
3.3.90.00	A DEFINIR	1.050.00.001.001	2.634.000,00			
3.3.90.00	A DEFINIR	1.050.00.100.000	200.000,00			
4.0.00.00	DESPESAS DE CAPITAL					250.000,00
4.0.00.00	DESPESAS DE CAPITAL					100.000,00
4.0.00.00	DESPESAS DE CAPITAL					275.000,00
4.0.00.00	DESPESAS DE CAPITAL					615.000,00
4.0.00.00	DESPESAS DE CAPITAL					100.000,00
4.4.00.00	INVESTIMENTOS				1.340.000,00	
4.4.90.00	APLICAÇÕES DIRETAS			1.340.000,00		
4.4.90.00	A DEFINIR	1.050.00.001.001	615.000,00			
4.4.90.00	A DEFINIR	1.081.81.810.000	100.000,00			
4.4.90.00	A DEFINIR	1.081.82.810.001	150.000,00			
4.4.90.00	A DEFINIR	1.081.83.820.003	100.000,00			
4.4.90.00	A DEFINIR	1.099.83.820.003	100.000,00			
4.4.90.00	A DEFINIR	1.100.83.820.000	275.000,00			
<b>TOTAL</b>						<b>6.434.000,00</b>

**PREFEITURA MUNICIPAL DE MARAIAL**

AVENIDA JOSÉ HIGINO, 80 CENTRO - CNPJ:10193332/0001-93

Anexo 02

Página 10

Orçamento Programa - Exercício de 2025

**NATUREZA DA DESPESA POR ORGÃO E UNIDADE**

Código	Especificação	F.R.-C.A.	Elemento	Modalidade	Grupo	Categoria Econômica
3.0.00.00	DESPESAS CORRENTES					780.000,00
3.1.00.00	PESSOAL E ENCARGOS SOCIAIS				630.000,00	
3.1.90.00	APLICAÇÕES DIRETAS			630.000,00		
3.1.90.00	A DEFINIR	1.050.00.001.001	630.000,00			
3.3.00.00	OUTRAS DESPESAS CORRENTES				150.000,00	
3.3.90.00	APLICAÇÕES DIRETAS			150.000,00		
3.3.90.00	A DEFINIR	1.050.00.001.001	150.000,00			
4.0.00.00	DESPESAS DE CAPITAL					20.000,00
4.4.00.00	INVESTIMENTOS				20.000,00	
4.4.90.00	APLICAÇÕES DIRETAS			20.000,00		
4.4.90.00	A DEFINIR	1.050.00.001.001	20.000,00			
<b>TOTAL</b>						<b>800.000,00</b>

**PREFEITURA MUNICIPAL DE MARAIAL**

AVENIDA JOSÉ HIGINO, 80 CENTRO - CNPJ:10193332/0001-93

Anexo 02  
Página 11

Orçamento Programa - Exercício de 2025

**NATUREZA DA DESPESA POR ORGÃO E UNIDADE**

Código	Especificação	F.R.-C.A.	Elemento	Modalidade	Grupo	Categoria Econômica
3.0.00.00	DESPESAS CORRENTES					1.673.553,53
3.1.00.00	PESSOAL E ENCARGOS SOCIAIS				544.553,53	
3.1.90.00	APLICAÇÕES DIRETAS			544.553,53		
3.1.90.00	A DEFINIR	1.050.00.001.001	544.553,53			
3.3.00.00	OUTRAS DESPESAS CORRENTES				1.129.000,00	
3.3.90.00	APLICAÇÕES DIRETAS			1.129.000,00		
3.3.90.00	A DEFINIR	1.050.00.001.001	1.129.000,00			
4.0.00.00	DESPESAS DE CAPITAL					30.000,00
4.4.00.00	INVESTIMENTOS				30.000,00	
4.4.90.00	APLICAÇÕES DIRETAS			30.000,00		
4.4.90.00	A DEFINIR	1.050.00.001.001	30.000,00			
<b>TOTAL</b>						<b>1.703.553,53</b>

**PREFEITURA MUNICIPAL DE MARAIAL**

AVENIDA JOSÉ HIGINO, 80 CENTRO - CNPJ:10193332/0001-93

Anexo 02

Página 12

Orçamento Programa - Exercício de 2025

**NATUREZA DA DESPESA POR ORGÃO E UNIDADE**

Código	Especificação	F.R.-C.A.	Elemento	Modalidade	Grupo	Categoria Econômica
3.0.00.00	DESPESAS CORRENTES					60.000,00
3.1.00.00	PESSOAL E ENCARGOS SOCIAIS				20.000,00	
3.1.90.00	APLICAÇÕES DIRETAS			20.000,00		
3.1.90.00	A DEFINIR	1.050.00.001.001	20.000,00			
3.3.00.00	OUTRAS DESPESAS CORRENTES				40.000,00	
3.3.90.00	APLICAÇÕES DIRETAS			40.000,00		
3.3.90.00	A DEFINIR	1.050.00.001.001	40.000,00			
4.0.00.00	DESPESAS DE CAPITAL					15.000,00
4.4.00.00	INVESTIMENTOS				15.000,00	
4.4.90.00	APLICAÇÕES DIRETAS			15.000,00		
4.4.90.00	A DEFINIR	1.050.00.001.001	15.000,00			
<b>TOTAL</b>						<b>75.000,00</b>

**PREFEITURA MUNICIPAL DE MARAIAL**

AVENIDA JOSÉ HIGINO, 80 CENTRO - CNPJ:10193332/0001-93

Anexo 02

Página 13

Orçamento Programa - Exercício de 2025

**NATUREZA DA DESPESA POR ORGÃO E UNIDADE**

PODER 02 PODER EXECUTIVO						
ORGÃO 12 FUNDEB						
UNIDADE 00 FUNDEB						
Código	Especificação	F.R.-C.A.	Elemento	Modalidade	Grupo	Categoria Econômica
3.0.00.00	DESPESAS CORRENTES					1.500.000,00
3.0.00.00	DESPESAS CORRENTES					210.000,00
3.0.00.00	DESPESAS CORRENTES					3.300.000,00
3.0.00.00	DESPESAS CORRENTES					11.389.000,00
3.0.00.00	DESPESAS CORRENTES					2.747.884,69
3.1.00.00	PESSOAL E ENCARGOS SOCIAIS				18.669.884,69	
3.1.90.00	APLICAÇÕES DIRETAS			18.669.884,69		
3.1.90.00	A DEFINIR	1.012.01.001.001	2.640.884,69			
3.1.90.00	A DEFINIR	1.012.14.200.011	11.077.000,00			
3.1.90.00	A DEFINIR	1.012.15.200.012	12.000,00			
3.1.90.00	A DEFINIR	1.012.17.200.021	3.250.000,00			
3.1.90.00	A DEFINIR	1.012.20.200.016	1.480.000,00			
3.1.90.00	A DEFINIR	1.012.22.200.023	210.000,00			
3.3.00.00	OUTRAS DESPESAS CORRENTES				477.000,00	
3.3.90.00	APLICAÇÕES DIRETAS			477.000,00		
3.3.90.00	A DEFINIR	1.012.01.001.001	107.000,00			
3.3.90.00	A DEFINIR	1.012.15.200.012	300.000,00			
3.3.90.00	A DEFINIR	1.012.18.200.022	50.000,00			
3.3.90.00	A DEFINIR	1.012.21.200.003	20.000,00			
4.0.00.00	DESPESAS DE CAPITAL					40.000,00
4.0.00.00	DESPESAS DE CAPITAL					350.000,00
4.0.00.00	DESPESAS DE CAPITAL					150.000,00
4.0.00.00	DESPESAS DE CAPITAL					500.000,00
4.4.00.00	INVESTIMENTOS				1.040.000,00	
4.4.90.00	APLICAÇÕES DIRETAS			1.040.000,00		
4.4.90.00	A DEFINIR	1.012.01.001.001	40.000,00			
4.4.90.00	A DEFINIR	1.012.15.200.012	350.000,00			
4.4.90.00	A DEFINIR	1.012.18.200.022	500.000,00			
4.4.90.00	A DEFINIR	1.012.21.200.003	150.000,00			
<b>TOTAL</b>						<b>20.186.884,69</b>

**PREFEITURA MUNICIPAL DE MARAIÁL**

AVENIDA JOSÉ HIGINO, 80 CENTRO - CNPJ:10193332/0001-93

Anexo 02  
Página 14

Orçamento Programa - Exercício de 2025

**NATUREZA DA DESPESA POR ORGÃO E UNIDADE**

PODER	02 PODER EXECUTIVO					
ORGÃO	13 FUNDO MUNICIPAL DE SAUDE					
UNIDADE	00 FUNDO MUNICIPAL DE SAUDE					
Código	Especificação	F.R.-C.A.	Elemento	Modalidade	Grupo	Categoria Econômica
3.0.00.00	DESPESAS CORRENTES					651.000,00
3.0.00.00	DESPESAS CORRENTES					5.235.061,78
3.0.00.00	DESPESAS CORRENTES					150.000,00
3.0.00.00	DESPESAS CORRENTES					1.131.500,00
3.0.00.00	DESPESAS CORRENTES					3.271.000,00
3.0.00.00	DESPESAS CORRENTES					1.005.000,00
3.0.00.00	DESPESAS CORRENTES					145.000,00
3.1.00.00	PESSOAL E ENCARGOS SOCIAIS				5.221.561,78	
3.1.90.00	APLICAÇÕES DIRETAS			5.221.561,78		
3.1.90.00	A DEFINIR	1.035.02.001.001	2.456.061,78			
3.1.90.00	A DEFINIR	1.035.106.300.023	375.000,00			
3.1.90.00	A DEFINIR	1.035.107.300.027	1.000.500,00			
3.1.90.00	A DEFINIR	1.035.108.300.024	350.000,00			
3.1.90.00	A DEFINIR	1.035.109.300.026	550.000,00			
3.1.90.00	A DEFINIR	1.035.110.300.028	40.000,00			
3.1.90.00	A DEFINIR	1.035.112.300.029	450.000,00			
3.3.00.00	OUTRAS DESPESAS CORRENTES				6.367.000,00	
3.3.90.00	APLICAÇÕES DIRETAS			6.367.000,00		
3.3.90.00	A DEFINIR	1.035.02.001.001	2.779.000,00			
3.3.90.00	A DEFINIR	1.035.03.300.001	265.000,00			
3.3.90.00	A DEFINIR	1.035.05.300.004	651.000,00			
3.3.90.00	A DEFINIR	1.035.106.300.023	1.040.000,00			
3.3.90.00	A DEFINIR	1.035.108.300.024	440.000,00			
3.3.90.00	A DEFINIR	1.035.110.300.028	91.000,00			
3.3.90.00	A DEFINIR	1.035.111.300.025	100.500,00			
3.3.90.00	A DEFINIR	1.035.112.300.029	555.000,00			
3.3.90.00	A DEFINIR	1.035.113.300.031	50.500,00			
3.3.90.00	A DEFINIR	1.035.114.300.313	100.000,00			
3.3.90.00	A DEFINIR	1.035.115.300.314	150.000,00			
3.3.90.00	A DEFINIR	1.100.83.820.000	145.000,00			
4.0.00.00	DESPESAS DE CAPITAL					396.000,00
4.0.00.00	DESPESAS DE CAPITAL					100.500,00
4.0.00.00	DESPESAS DE CAPITAL					200.000,00
4.0.00.00	DESPESAS DE CAPITAL					10.000,00
4.4.00.00	INVESTIMENTOS				706.500,00	
4.4.90.00	APLICAÇÕES DIRETAS			706.500,00		
4.4.90.00	A DEFINIR	1.035.02.001.001	396.000,00			
4.4.90.00	A DEFINIR	1.035.106.300.023	100.000,00			
4.4.90.00	A DEFINIR	1.035.108.300.024	10.000,00			
4.4.90.00	A DEFINIR	1.035.108.300.024	100.000,00			
4.4.90.00	A DEFINIR	1.081.81.810.005	100.500,00			
<b>TOTAL</b>						<b>12.295.061,78</b>

**PREFEITURA MUNICIPAL DE MARAIÁ**

AVENIDA JOSÉ HIGINO, 80 CENTRO - CNPJ:10193332/0001-93

Anexo 02  
Página 15

Orçamento Programa - Exercício de 2025

**NATUREZA DA DESPESA POR ORGÃO E UNIDADE**

PODER		02 PODER EXECUTIVO				
ORGÃO		14 FUNDO MUNICIPAL DE ASSISTENCIA SOCIAL				
UNIDADE		00 FUNDO MUNICIPAL DE ASSISTENCIA SOCIAL				
Código	Especificação	F.R.-C.A.	Elemento	Modalidade	Grupo	Categoria Econômica
3.0.00.00	DESPESAS CORRENTES					173.500,00
3.0.00.00	DESPESAS CORRENTES					704.000,00
3.0.00.00	DESPESAS CORRENTES					1.062.000,00
3.1.00.00	PESSOAL E ENCARGOS SOCIAIS				952.000,00	
3.1.90.00	APLICAÇÕES DIRETAS			952.000,00		
3.1.90.00	A DEFINIR	1.002.07.500.001	50.000,00			
3.1.90.00	A DEFINIR	1.002.100.500.007	50.000,00			
3.1.90.00	A DEFINIR	1.002.101.500.011	110.000,00			
3.1.90.00	A DEFINIR	1.002.102.500.006	60.000,00			
3.1.90.00	A DEFINIR	1.002.103.500.021	80.000,00			
3.1.90.00	A DEFINIR	1.002.104.500.010	5.000,00			
3.1.90.00	A DEFINIR	1.002.105.500.014	130.000,00			
3.1.90.00	A DEFINIR	1.002.97.500.027	10.000,00			
3.1.90.00	A DEFINIR	1.050.00.001.001	457.000,00			
3.3.00.00	OUTRAS DESPESAS CORRENTES				987.500,00	
3.3.90.00	APLICAÇÕES DIRETAS			987.500,00		
3.3.90.00	A DEFINIR	1.002.07.500.001	73.000,00			
3.3.90.00	A DEFINIR	1.002.100.500.007	5.000,00			
3.3.90.00	A DEFINIR	1.002.101.500.011	10.000,00			
3.3.90.00	A DEFINIR	1.002.102.500.006	10.000,00			
3.3.90.00	A DEFINIR	1.002.103.500.021	28.000,00			
3.3.90.00	A DEFINIR	1.002.104.500.010	10.500,00			
3.3.90.00	A DEFINIR	1.002.105.500.014	50.000,00			
3.3.90.00	A DEFINIR	1.002.118.500.020	25.500,00			
3.3.90.00	A DEFINIR	1.002.119.500.028	10.000,00			
3.3.90.00	A DEFINIR	1.002.26.500.008	130.000,00			
3.3.90.00	A DEFINIR	1.002.97.500.027	30.500,00			
3.3.90.00	A DEFINIR	1.050.00.001.001	605.000,00			
4.0.00.00	DESPESAS DE CAPITAL					100.000,00
4.0.00.00	DESPESAS DE CAPITAL					20.500,00
4.0.00.00	DESPESAS DE CAPITAL					100.000,00
4.0.00.00	DESPESAS DE CAPITAL					80.000,00
4.4.00.00	INVESTIMENTOS				300.500,00	
4.4.90.00	APLICAÇÕES DIRETAS			300.500,00		
4.4.90.00	A DEFINIR	1.002.100.500.007	15.000,00			
4.4.90.00	A DEFINIR	1.002.101.500.011	10.000,00			
4.4.90.00	A DEFINIR	1.002.102.500.006	20.000,00			
4.4.90.00	A DEFINIR	1.002.103.500.021	10.000,00			
4.4.90.00	A DEFINIR	1.002.104.500.010	5.000,00			
4.4.90.00	A DEFINIR	1.002.105.500.014	20.000,00			
4.4.90.00	A DEFINIR	1.002.119.500.028	20.500,00			
4.4.90.00	A DEFINIR	1.050.00.001.001	100.000,00			
4.4.90.00	A DEFINIR	1.081.81.500.022	100.000,00			
<b>TOTAL</b>						<b>2.240.000,00</b>

**PREFEITURA MUNICIPAL DE MARAIAL**

AVENIDA JOSÉ HIGINO, 80 CENTRO - CNPJ:10193332/0001-93

Anexo 02  
Página 16

Orçamento Programa - Exercício de 2025

**NATUREZA DA DESPESA POR ORGÃO E UNIDADE**

PODER 02 PODER EXECUTIVO						
ORGÃO 15 FUNDO MUNICIPAL DOS DIREITOS DA CRIANÇA E ADOLESC - FUNDECA						
UNIDADE 00 FUNDO MUNICIPAL DOS DIREITOS DA CRIANÇA E ADOLESC - FUNDECA						
Código	Especificação	F.R.-C.A.	Elemento	Modalidade	Grupo	Categoria Econômica
3.0.00.00	DESPESAS CORRENTES					85.000,00
3.1.00.00	PESSOAL E ENCARGOS SOCIAIS				5.000,00	
3.1.90.00	APLICAÇÕES DIRETAS			5.000,00		
3.1.90.00	A DEFINIR	1.050.00.001.001	5.000,00			
3.3.00.00	OUTRAS DESPESAS CORRENTES				80.000,00	
3.3.90.00	APLICAÇÕES DIRETAS			80.000,00		
3.3.90.00	A DEFINIR	1.050.00.001.001	80.000,00			
<b>TOTAL</b>						<b>85.000,00</b>

**PREFEITURA MUNICIPAL DE MARAIÁ**

AVENIDA JOSÉ HIGINO, 80 CENTRO - CNPJ:10193332/0001-93

Anexo 02

Página 17

Orçamento Programa - Exercício de 2025

**NATUREZA DA DESPESA POR ORGÃO E UNIDADE**

PODER 02 PODER EXECUTIVO						
ORGÃO 16 FUNDO MUNICIPAL DE EDUCAÇÃO						
UNIDADE 00 FUNDO MUNICIPAL DE EDUCAÇÃO						
Código	Especificação	F.R.-C.A.	Elemento	Modalidade	Grupo	Categoria Econômica
3.0.00.00	DESPESAS CORRENTES					337.000,00
3.0.00.00	DESPESAS CORRENTES					710.000,00
3.0.00.00	DESPESAS CORRENTES					151.000,00
3.0.00.00	DESPESAS CORRENTES					70.000,00
3.0.00.00	DESPESAS CORRENTES					1.117.000,00
3.0.00.00	DESPESAS CORRENTES					21.000,00
3.0.00.00	DESPESAS CORRENTES					903.000,00
3.0.00.00	DESPESAS CORRENTES					500.000,00
3.1.00.00	PESSOAL E ENCARGOS SOCIAIS				60.000,00	
3.1.90.00	APLICAÇÕES DIRETAS			60.000,00		
3.1.90.00	A DEFINIR	1.012.01.001.001	60.000,00			
3.3.00.00	OUTRAS DESPESAS CORRENTES				3.749.000,00	
3.3.90.00	APLICAÇÕES DIRETAS			3.749.000,00		
3.3.90.00	A DEFINIR	1.012.01.001.001	1.057.000,00			
3.3.90.00	A DEFINIR	1.012.06.200.017	710.000,00			
3.3.90.00	A DEFINIR	1.012.10.200.010	337.000,00			
3.3.90.00	A DEFINIR	1.012.11.200.008	21.000,00			
3.3.90.00	A DEFINIR	1.012.13.200.009	70.000,00			
3.3.90.00	A DEFINIR	1.012.15.200.012	500.000,00			
3.3.90.00	A DEFINIR	1.012.25.200.007	51.000,00			
3.3.90.00	A DEFINIR	1.012.25.200.191	100.000,00			
3.3.90.00	A DEFINIR	1.213.12.200.004	903.000,00			
4.0.00.00	DESPESAS DE CAPITAL					160.000,00
4.0.00.00	DESPESAS DE CAPITAL					700.000,00
4.0.00.00	DESPESAS DE CAPITAL					200.000,00
4.0.00.00	DESPESAS DE CAPITAL					100.000,00
4.0.00.00	DESPESAS DE CAPITAL					100.000,00
4.0.00.00	DESPESAS DE CAPITAL					100.500,00
4.4.00.00	INVESTIMENTOS				1.360.500,00	
4.4.90.00	APLICAÇÕES DIRETAS			1.360.500,00		
4.4.90.00	A DEFINIR	1.012.01.001.001	160.000,00			
4.4.90.00	A DEFINIR	1.012.15.200.012	700.000,00			
4.4.90.00	A DEFINIR	1.012.18.200.022	200.000,00			
4.4.90.00	A DEFINIR	1.012.25.200.191	100.000,00			
4.4.90.00	A DEFINIR	1.081.81.810.003	100.500,00			
4.4.90.00	A DEFINIR	1.213.12.200.004	100.000,00			
<b>TOTAL</b>						<b>5.169.500,00</b>



**NATUREZA DA DESPESA POR ORGÃO E UNIDADE**

TOTAL GERAL	61.956.000,00
-------------	---------------

---

---

---

---

---

**PREFEITURA MUNICIPAL DE MARAIÁ**

AVENIDA JOSÉ HIGINO, 80 CENTRO - CNPJ:10193332/0001-93

Orçamento Programa - Exercício de 2025

Anexo 06

Página 1

**PROGRAMA DE TRABALHO**

(Inc.II, § 2º, Art.2º)

<b>01 PODER LEGISLATIVO</b>					
<b>01 CORPO DELEIBERATIVO</b>					
Código	Especificação	Operação Especial	Projetos	Atividades	T o t a l
01	Legislativa		60.000,00	2.150.000,00	2.210.000,00
01	031 Ação Legislativa		60.000,00	1.980.000,00	2.040.000,00
01	031 0010 ASSISTÊNCIA SOCIAL E CIDADANIA		60.000,00	1.980.000,00	2.040.000,00
01.031.0010.1001.0000	Ampliação e Restauração do Predio da Camara		35.000,00		35.000,00
01.031.0010.1002.0000	Reequipamento da Unidade		25.000,00		25.000,00
01.031.0010.2001.0000	Divulgação Institucional do Poder Legislativo			25.000,00	25.000,00
01.031.0010.2002.0000	Informatização do Legislativo			30.000,00	30.000,00
01.031.0010.2003.0000	Manutenção das Atividades Administrativas			1.640.000,00	1.640.000,00
01.031.0010.2004.0000	Manutenção das Atividades Legislativas			235.000,00	235.000,00
01.031.0010.2005.0000	Manutenção Verba Indenizatória - Presidente			50.000,00	50.000,00
01	124 Controle Interno			170.000,00	170.000,00
01	124 0010 ASSISTÊNCIA SOCIAL E CIDADANIA			170.000,00	170.000,00
01.124.0010.2006.0000	Manutenção do Controle Interno			170.000,00	170.000,00
28	Encargos Especiais			150.000,00	150.000,00
28	271 Previdência Básica			150.000,00	150.000,00
28	271 0010 ASSISTÊNCIA SOCIAL E CIDADANIA			150.000,00	150.000,00
28.271.0010.2007.0000	Contribuição Previdenciária e FGTS			150.000,00	150.000,00
<b>TOTAL</b>		<b>0,00</b>	<b>60.000,00</b>	<b>2.300.000,00</b>	<b>2.360.000,00</b>

**PREFEITURA MUNICIPAL DE MARAIAL**

AVENIDA JOSÉ HIGINO, 80 CENTRO - CNPJ:10193332/0001-93

Orçamento Programa - Exercício de 2025

Anexo 06

Página 2

**PROGRAMA DE TRABALHO**

(Inc.II, § 2º, Art.2º)

02 PODER EXECUTIVO					
01 GABINETE DO PREFEITO					
Código	Especificação	Operação Especial	Projetos	Atividades	T o t a l
04	Administração		10.000,00	1.000.000,00	1.010.000,00
04	122 Administração Geral		10.000,00	1.000.000,00	1.010.000,00
04	122 0002 REEQUIPAMENTO DA UNIDADE		10.000,00		10.000,00
04.122.0002.1101.0000	Reequipamento da Unidade		10.000,00		10.000,00
04	122 0003 NOVOS TEMPOS NA GESTÃO PÚBLICA			1.000.000,00	1.000.000,00
04.122.0003.2200.0000	Manutenção da Administração Distrital			40.000,00	40.000,00
04.122.0003.2201.0000	Gestão Técnica e Administrativa do Gabinete do Prefeito			740.000,00	740.000,00
04.122.0003.2203.0000	Manutenção dos demais Conselhos			35.000,00	35.000,00
04.122.0003.2204.0000	Procuradoria Geral do Município			20.000,00	20.000,00
04.122.0003.2205.0000	Manutenção do Controle Interno			20.000,00	20.000,00
04.122.0003.2219.0000	Manutenção do Conselho Tutelar			145.000,00	145.000,00
TOTAL		0,00	10.000,00	1.000.000,00	1.010.000,00

**PREFEITURA MUNICIPAL DE MARAIAL**

AVENIDA JOSÉ HIGINO, 80 CENTRO - CNPJ:10193332/0001-93

Orçamento Programa - Exercício de 2025

Anexo 06

Página 3

**PROGRAMA DE TRABALHO**

(Inc.II, § 2º, Art.2º)

<b>02 PODER EXECUTIVO</b>					
<b>02 SECRETARIA MUNICIPAL DE EDUCAÇÃO</b>					
Código	Especificação	Operação Especial	Projetos	Atividades	T o t a l
12	Educação			30.000,00	30.000,00
12	122 Administração Geral			30.000,00	30.000,00
12	122 0003 NOVOS TEMPOS NA GESTÃO PUBLICA			30.000,00	30.000,00
12.122.0003.2230.0000	Gestão Técnica e Administrativa da Secretaria			30.000,00	30.000,00
TOTAL		0,00	0,00	30.000,00	30.000,00

**PREFEITURA MUNICIPAL DE MARAIÁ**

AVENIDA JOSÉ HIGINO, 80 CENTRO - CNPJ:10193332/0001-93

Orçamento Programa - Exercício de 2025

Anexo 06

Página 4

**PROGRAMA DE TRABALHO**

(Inc.II, § 2º, Art.2º)

02		PODER EXECUTIVO			
03		SECRETARIA MUNICIPAL DE SAUDE			
Código	Especificação	Operação Especial	Projetos	Atividades	T o t a l
10	Saúde			30.000,00	30.000,00
10	122	Administração Geral		30.000,00	30.000,00
10	122	0003	NOVOS TEMPOS NA GESTÃO PUBLICA	30.000,00	30.000,00
10.122.0003.2221.0000	Gestão Técnica e Administrativa da Secretaria			30.000,00	30.000,00
TOTAL		0,00	0,00	30.000,00	30.000,00

**PREFEITURA MUNICIPAL DE MARAIÁ**

AVENIDA JOSÉ HIGINO, 80 CENTRO - CNPJ:10193332/0001-93

Orçamento Programa - Exercício de 2025

Anexo 06

Página 5

**PROGRAMA DE TRABALHO**

(Inc.II, § 2º, Art.2º)

**02 PODER EXECUTIVO****04 SECRETARIA MUNICIPAL DE ASSISTENCIA E PRODUÇÃO SOCIAL**

Código	Especificação	Operação Especial	Projetos	Atividades	T o t a l
08	Assistência Social		10.000,00	566.000,00	576.000,00
08	122 Administração Geral		10.000,00	310.000,00	320.000,00
08	122 0002 REEQUIPAMENTO DA UNIDADE		10.000,00		10.000,00
08.122.0002.1002.0000	Reequipamento da Unidade		10.000,00		10.000,00
08	122 0010 ASSISTÊNCIA SOCIAL E CIDADANIA			310.000,00	310.000,00
08.122.0010.2216.0000	Gestão Técnicas e Administrativa da Secretaria			310.000,00	310.000,00
08	128 Formação de Recursos Humanos			30.000,00	30.000,00
08	128 0010 ASSISTÊNCIA SOCIAL E CIDADANIA			30.000,00	30.000,00
08.128.0010.2217.0000	Promoção de Foruns e Capacitações			30.000,00	30.000,00
08	241 Assistência ao Idoso			226.000,00	226.000,00
08	241 0010 ASSISTÊNCIA SOCIAL E CIDADANIA			226.000,00	226.000,00
08.241.0010.2218.0000	MANUTENÇÃO DA CASA DE ACOLHIMENTO AO IDOSO			226.000,00	226.000,00
TOTAL		0,00	10.000,00	566.000,00	576.000,00

**PREFEITURA MUNICIPAL DE MARAIÁ**

AVENIDA JOSÉ HIGINO, 80 CENTRO - CNPJ:10193332/0001-93

Orçamento Programa - Exercício de 2025

Anexo 06

Página 6

**PROGRAMA DE TRABALHO**

(Inc.II, § 2º, Art.2º)

02 PODER EXECUTIVO					
05 SECRETARIA DE ADMINIST.E GESTÃO PATRIMÔNIAL					
Código	Especificação	Operação Especial	Projetos	Atividades	T o t a l
04	Administração	70.000,00	10.000,00	4.760.000,00	4.840.000,00
04	122 Administração Geral	70.000,00	10.000,00	4.760.000,00	4.840.000,00
04	122 0002 REEQUIPAMENTO DA UNIDADE		10.000,00		10.000,00
04.122.0002.1107.0000	Reequipamento da Unidade		10.000,00		10.000,00
04	122 0003 NOVOS TEMPOS NA GESTÃO PUBLICA	70.000,00		4.760.000,00	4.830.000,00
04.122.0003.0045.0000	Precatórios e Sentenças Judiciais	70.000,00			70.000,00
04.122.0003.2220.0000	Formação Patrimonião do Servidor Público			550.000,00	550.000,00
04.122.0003.2221.0000	Gestão Técnica e Administrativa da Secretaria			4.100.000,00	4.100.000,00
04.122.0003.2222.0000	Manutenção Serviços de Almoarifado e Patrimonio			40.000,00	40.000,00
04.122.0003.2223.0000	Manutenção dos Serviços Gerais			30.000,00	30.000,00
04.122.0003.2283.0000	Manutenção Geral do Consórcio			40.000,00	40.000,00
09	Previdência Social			500.000,00	500.000,00
09	271 Previdência Básica			500.000,00	500.000,00
09	271 0003 NOVOS TEMPOS NA GESTÃO PUBLICA			500.000,00	500.000,00
09.271.0003.2225.0000	Contribuição Previdenciaria e FGTS			100.000,00	100.000,00
09.271.0003.2226.0000	Manutenção de Inativos e Pensionistas			400.000,00	400.000,00
TOTAL		70.000,00	10.000,00	5.260.000,00	5.340.000,00

**PREFEITURA MUNICIPAL DE MARAIÁ**

AVENIDA JOSÉ HIGINO, 80 CENTRO - CNPJ:10193332/0001-93

Orçamento Programa - Exercício de 2025

Anexo 06

Página 7

**PROGRAMA DE TRABALHO**

(Inc.II, § 2º, Art.2º)

02 PODER EXECUTIVO					
06 SECRETARIA DA FAZENDA					
Código	Especificação	Operação Especial	Projetos	Atividades	T o t a l
04	Administração	1.205.000,00	10.000,00	1.057.000,00	2.272.000,00
04	121 Planejamento e Orçamento			200.000,00	200.000,00
04	121 0003 NOVOS TEMPOS NA GESTÃO PUBLICA			200.000,00	200.000,00
04.121.0003.2227.0000	Manutenção dos Serviços de Contabilidade			200.000,00	200.000,00
04	122 Administração Geral		10.000,00	750.000,00	760.000,00
04	122 0003 NOVOS TEMPOS NA GESTÃO PUBLICA		10.000,00	750.000,00	760.000,00
04.122.0003.1108.0000	Reequipamento da Unidade		10.000,00		10.000,00
04.122.0003.2228.0000	Gestão Técnica e Administrativa da Secretaria			750.000,00	750.000,00
04	123 Administração Financeira			107.000,00	107.000,00
04	123 0003 NOVOS TEMPOS NA GESTÃO PUBLICA			107.000,00	107.000,00
04.123.0003.2229.0000	Manutenção dos Serviços de Tesouraria			107.000,00	107.000,00
04	843 Serviço da Dívida Interna	1.205.000,00			1.205.000,00
04	843 0004 PARCELAMENTO E AMORTIZAÇÃO DE DIVIDAS	1.205.000,00			1.205.000,00
04.843.0004.0000.0000	Amortização de Dvida Contratada junto a outros órgão	1.205.000,00			1.205.000,00
99	Reserva de Contingência	609.000,00			609.000,00
99	999 Reserva de Contingência	609.000,00			609.000,00
99	999 0003 NOVOS TEMPOS NA GESTÃO PUBLICA	609.000,00			609.000,00
99.999.0003.9999.0000	Reserva de Contingencia	609.000,00			609.000,00
TOTAL		1.814.000,00	10.000,00	1.057.000,00	2.881.000,00

**PREFEITURA MUNICIPAL DE MARAIÁ**

AVENIDA JOSÉ HIGINO, 80 CENTRO - CNPJ:10193332/0001-93

Orçamento Programa - Exercício de 2025

Anexo 06

Página 8

**PROGRAMA DE TRABALHO**

(Inc.II, § 2º, Art.2º)

<b>02 PODER EXECUTIVO</b>					
<b>07 SECRETARIA MUNICIPAL DE GOV. E COMUNICAÇÃO SOCIAL</b>					
Código	Especificação	Operação Especial	Projetos	Atividades	T o t a l
04	Administração		10.000,00	730.000,00	740.000,00
04	122 Administração Geral		10.000,00	730.000,00	740.000,00
04	122 0002 REEQUIPAMENTO DA UNIDADE		10.000,00		10.000,00
04.122.0002.1110.0000	Reequipamento da Unidade		10.000,00		10.000,00
04	122 0003 NOVOS TEMPOS NA GESTÃO PÚBLICA			730.000,00	730.000,00
04.122.0003.2230.0000	Gestão Técnica e Administrativa da Secretaria			700.000,00	700.000,00
04.122.0003.2231.0000	Divulgação Oficial			30.000,00	30.000,00
TOTAL		0,00	10.000,00	730.000,00	740.000,00

**PREFEITURA MUNICIPAL DE MARIAL**

AVENIDA JOSÉ HIGINO, 80 CENTRO - CNPJ:10193332/0001-93

Orçamento Programa - Exercício de 2025

Anexo 06

Página 9

**PROGRAMA DE TRABALHO**

(Inc.II, § 2º, Art.2º)

02 PODER EXECUTIVO					
08 SECRETARIA MUNICIPAL DE INFRA-ESTRUTURA E TRANSPORTE					
Código	Especificação	Operação Especial	Projetos	Atividades	T o t a l
04	Administração			4.500.000,00	4.500.000,00
04	122 Administração Geral			4.500.000,00	4.500.000,00
04	122 0003 NOVOS TEMPOS NA GESTÃO PUBLICA			4.500.000,00	4.500.000,00
04.122.0003.2233.0000	Gestão Técnica e Administrativa da Secretaria			4.500.000,00	4.500.000,00
06	Segurança Pública			80.000,00	80.000,00
06	181 Policiamento			50.000,00	50.000,00
06	181 0003 NOVOS TEMPOS NA GESTÃO PUBLICA			50.000,00	50.000,00
06.181.0003.2234.0000	Manutenção da Guarda Municipal			50.000,00	50.000,00
06	182 Defesa Civil			30.000,00	30.000,00
06	182 0003 NOVOS TEMPOS NA GESTÃO PUBLICA			30.000,00	30.000,00
06.182.0003.2232.0000	Coordenação Municipal de Prevenção e Defesa Civil			30.000,00	30.000,00
15	Urbanismo		765.000,00	504.000,00	1.269.000,00
15	451 Infra-Estrutura Urbana		630.000,00	234.000,00	864.000,00
15	451 0002 REEQUIPAMENTO DA UNIDADE		95.000,00		95.000,00
15.451.0002.1112.0000	Aquisição Equipamentos e Maquinas		45.000,00		45.000,00
15.451.0002.1116.0000	Reequipamento da Unidade		50.000,00		50.000,00
15	451 0011 PAVIMENTAÇÃO DE VIAS PÚBLICAS		385.000,00		385.000,00
15.451.0011.1115.0000	Pavimentação de Vias Publicas Incluindo Recapiamento Asfáltico		365.000,00		365.000,00
15.451.0011.1117.0000	Reposição de Calçamento		20.000,00		20.000,00
15	451 0012 CONSTRUÇÃO, AMPLIAÇÃO E RESTAURAÇÃO DE PRÉDIOS PÚBLICOS		50.000,00		50.000,00
15.451.0012.1111.0000	Construção, Ampliação e Restauração de Predios Publicos		50.000,00		50.000,00
15	451 0014 ILUMINAÇÃO PÚBLICA		40.000,00	200.000,00	240.000,00
15.451.0014.1119.0000	Expansão da Iluminação Publica		40.000,00		40.000,00
15.451.0014.2237.0000	Manutenção da Iluminação Publica			200.000,00	200.000,00
15	451 0015 CONTRUÇÃO AMPLIAÇÃO E RESTAURAÇÃO DE ESCADARIAS, ENCOSTAS, MURO DE ARRIMO E PRÉDIOS PÚBLICOS		20.000,00		20.000,00
15.451.0015.1113.0000	Construção, Ampliação e Restauração de Escadaria, Encostas Muro de Arrimo e Predios Publicos		20.000,00		20.000,00
15	451 0017 DESAPROPRIAÇÕES		20.000,00		20.000,00
15.451.0017.1114.0000	Desapropriações		20.000,00		20.000,00
15	451 0018 CEMITÉRIOS		20.000,00	34.000,00	54.000,00
15.451.0018.1118.0000	Construção, Reforma e Ampliação de Cemitérios e Velórios		20.000,00		20.000,00
15.451.0018.2235.0000	Manutenção de Cemitérios			34.000,00	34.000,00
15	452 Serviços Urbanos		20.000,00	270.000,00	290.000,00
15	452 0002 REEQUIPAMENTO DA UNIDADE		20.000,00		20.000,00
15.452.0002.1120.0000	Reequipamento da Limpeza Publica		20.000,00		20.000,00
15	452 0013 LIMPEZA PÚBLICA			170.000,00	170.000,00
15.452.0013.2236.0000	Manutenção de Limpeza Publica			170.000,00	170.000,00
15	452 0014 ILUMINAÇÃO PÚBLICA			100.000,00	100.000,00
15.452.0014.2237.0000	Manutenção da Iluminação Publica			100.000,00	100.000,00

**PREFEITURA MUNICIPAL DE MARIAL**

AVENIDA JOSÉ HIGINO, 80 CENTRO - CNPJ:10193332/0001-93

Orçamento Programa - Exercício de 2025

Anexo 06

Página 10

**PROGRAMA DE TRABALHO**

(Inc.II, § 2º, Art.2º)

02		PODER EXECUTIVO			
08		SECRETARIA MUNICIPAL DE INFRA-ESTRUTURA E TRANSPORTE			
Código	Especificação	Operação Especial	Projetos	Atividades	T o t a l
15	813 Lazer		115.000,00		115.000,00
15	813 0016 PRAÇAS, PARQUES E JARDINS		115.000,00		115.000,00
15.813.0016.1121.0000	Construção e Restauração de Praças Parques e Jardins		115.000,00		115.000,00
16	Habitação		50.000,00		50.000,00
16	482 Habitação Urbana		50.000,00		50.000,00
16	482 0010 ASSISTÊNCIA SOCIAL E CIDADANIA		50.000,00		50.000,00
16.482.0010.1122.0000	Construção e Restauração de Casas Populares		50.000,00		50.000,00
17	Saneamento		145.000,00		145.000,00
17	512 Saneamento Básico Urbano		145.000,00		145.000,00
17	512 0010 ASSISTÊNCIA SOCIAL E CIDADANIA		125.000,00		125.000,00
17.512.0010.1123.0000	Construção e Restauração de Esgotos, galerias e fossas sépticas /Saneamento Basico		125.000,00		125.000,00
17	512 0019 ABASTECIMENTO E SANEAMENTO BÁSICO		20.000,00		20.000,00
17.512.0019.1123.0000	Construção e Restauração de Esgotos, galerias e fossas sépticas /Saneamento Basico		20.000,00		20.000,00
18	Gestão Ambiental		50.000,00		50.000,00
18	544 Recursos Hídricos		50.000,00		50.000,00
18	544 0019 ABASTECIMENTO E SANEAMENTO BÁSICO		50.000,00		50.000,00
18.544.0019.1124.0000	Construção e Ampliação Sistema de Abastecimento d'água		50.000,00		50.000,00
20	Agricultura		125.000,00		125.000,00
20	605 Abastecimento		125.000,00		125.000,00
20	605 0021 MANUTENÇÃO DE MERCADOS E MATADOUROS		125.000,00		125.000,00
20.605.0021.1125.0000	Construção,Ampliação e Restauração de Mercados Matadouro e Feira Livre		125.000,00		125.000,00
26	Transporte		145.000,00	20.000,00	165.000,00
26	782 Transporte Rodoviário		145.000,00	20.000,00	165.000,00
26	782 0020 MELHORIA DOS SERVIÇOS RODOVIÁRIOS		145.000,00	20.000,00	165.000,00
26.782.0020.1126.0000	Construção e Restauração de pontes bueiros e passagens molhadas e abrigo de passageiros		95.000,00		95.000,00
26.782.0020.1127.0000	Construção e Ampliação e Recuperação de Estradas Vicinais		50.000,00		50.000,00
26.782.0020.2238.0000	Manutenção dos Serviços Rodoviaros			20.000,00	20.000,00
27	Desporto e Lazer		50.000,00		50.000,00
27	813 Lazer		50.000,00		50.000,00
27	813 0012 CONSTRUÇÃO, AMPLIAÇÃO E RESTAURAÇÃO DE PRÉDIOS PÚBLICOS		50.000,00		50.000,00
27.813.0012.1128.0000	Construção,Ampliação e Restauração de Quadra e Campos de Futebol		50.000,00		50.000,00
TOTAL		0,00	1.330.000,00	5.104.000,00	6.434.000,00

**PREFEITURA MUNICIPAL DE MARAIAL**

AVENIDA JOSÉ HIGINO, 80 CENTRO - CNPJ:10193332/0001-93

Orçamento Programa - Exercício de 2025

Anexo 06

Página 11

**PROGRAMA DE TRABALHO**

(Inc.II, § 2º, Art.2º)

02 PODER EXECUTIVO					
09 SECRETARIA MUNIC. DE DESENVOL. RURAL E MEIO AMBIENTE					
Código	Especificação	Operação Especial	Projetos	Atividades	T o t a l
04	Administração			50.000,00	50.000,00
04	122 Administração Geral			50.000,00	50.000,00
04	122 0023 PROTEÇÃO AO MEIO AMBIENTE			50.000,00	50.000,00
04.122.0023.2239.0000	Preservação e Conservação Ambiental			50.000,00	50.000,00
20	Agricultura		20.000,00	730.000,00	750.000,00
20	122 Administração Geral		20.000,00	660.000,00	680.000,00
20	122 0002 REEQUIPAMENTO DA UNIDADE		20.000,00		20.000,00
20.122.0002.1130.0000	Reequipamento da Unidade		20.000,00		20.000,00
20	122 0003 NOVOS TEMPOS NA GESTÃO PÚBLICA			660.000,00	660.000,00
20.122.0003.2240.0000	Gestão Técnica e Administrativa da Secretaria			660.000,00	660.000,00
20	605 Abastecimento			20.000,00	20.000,00
20	605 0021 MANUTENÇÃO DE MERCADOS E MATADOUROS			20.000,00	20.000,00
20.605.0021.2241.0000	Manutenção de Mercados, Matadouros e Feiras Livres			20.000,00	20.000,00
20	606 Extensão Rural			50.000,00	50.000,00
20	606 0022 AGRICULTURA E DESENVOLVIMENTO RURAL			50.000,00	50.000,00
20.606.0022.2242.0000	Apoio ao Produtor Rural			50.000,00	50.000,00
TOTAL		0,00	20.000,00	780.000,00	800.000,00

**PREFEITURA MUNICIPAL DE MARAIAL**

AVENIDA JOSÉ HIGINO, 80 CENTRO - CNPJ:10193332/0001-93

Orçamento Programa - Exercício de 2025

Anexo 06

Página 12

**PROGRAMA DE TRABALHO**

(Inc.II, § 2º, Art.2º)

<b>02 PODER EXECUTIVO</b>					
<b>10 SECRETARIA MUNICIPAL DE ESPORTE, CULTURA E LAZER</b>					
Código	Especificação	Operação Especial	Projetos	Atividades	T o t a l
04	Administração			664.553,53	664.553,53
04	122 Administração Geral			664.553,53	664.553,53
04	122 0003 NOVOS TEMPOS NA GESTÃO PUBLICA			664.553,53	664.553,53
04.122.0003.2244.0000	Gestão Técnica e Administrativa da Secretaria			664.553,53	664.553,53
13	Cultura		30.000,00	979.000,00	1.009.000,00
13	392 Difusão Cultural		30.000,00	959.000,00	989.000,00
13	392 0002 REEQUIPAMENTO DA UNIDADE		30.000,00		30.000,00
13.392.0002.1131.0000	Aquisição de Instrumentos Musicais		5.000,00		5.000,00
13.392.0002.1132.0000	Reequipamento da Biblioteca		5.000,00		5.000,00
13.392.0002.1133.0000	Reequipamento da Unidade		20.000,00		20.000,00
13	392 0008 ESPORTE, CULTURA E LAZER COM CIDADANIA			959.000,00	959.000,00
13.392.0008.2243.0000	Apoio As Atividades Festivas Culturais e Folclóricas			914.000,00	914.000,00
13.392.0008.2245.0000	Manutenção da Biblioteca			25.000,00	25.000,00
13.392.0008.2290.0000	Apoio as Atividades do Programa de Fomento as Artes			10.000,00	10.000,00
13.392.0008.2291.0000	Apoio as Atividades do Programa Red e Cultural			10.000,00	10.000,00
13	665 Normalização e Qualidade			20.000,00	20.000,00
13	665 0008 ESPORTE, CULTURA E LAZER COM CIDADANIA			20.000,00	20.000,00
13.665.0008.2246.0000	Apoio ao Turismo			20.000,00	20.000,00
27	Desporto e Lazer			30.000,00	30.000,00
27	812 Desporto Comunitário			30.000,00	30.000,00
27	812 0008 ESPORTE, CULTURA E LAZER COM CIDADANIA			30.000,00	30.000,00
27.812.0008.2247.0000	Apoio ao Desporto Amador			30.000,00	30.000,00
<b>TOTAL</b>		<b>0,00</b>	<b>30.000,00</b>	<b>1.673.553,53</b>	<b>1.703.553,53</b>

**PREFEITURA MUNICIPAL DE MARAIÁ**

AVENIDA JOSÉ HIGINO, 80 CENTRO - CNPJ:10193332/0001-93

Orçamento Programa - Exercício de 2025

Anexo 06

Página 13

**PROGRAMA DE TRABALHO**

(Inc.II, § 2º, Art.2º)

02 PODER EXECUTIVO					
11 SECRETARIA DE POLÍTICAS PARA MULHER					
Código	Especificação	Operação Especial	Projetos	Atividades	T o t a l
04	Administração		10.000,00	40.000,00	50.000,00
04	122 Administração Geral		10.000,00	40.000,00	50.000,00
04	122 0002 REEQUIPAMENTO DA UNIDADE		10.000,00		10.000,00
04.122.0002.1134.0000	Reequipamento da Unidade		10.000,00		10.000,00
04	122 0003 NOVOS TEMPOS NA GESTÃO PÚBLICA			40.000,00	40.000,00
04.122.0003.2248.0000	Gestão Técnica e Administrativa da Secretaria			40.000,00	40.000,00
08	Assistência Social			25.000,00	25.000,00
08	244 Assistência Comunitária			25.000,00	25.000,00
08	244 0003 NOVOS TEMPOS NA GESTÃO PÚBLICA			25.000,00	25.000,00
08.244.0003.2249.0000	Programa de Atendimento a Mulher			25.000,00	25.000,00
TOTAL		0,00	10.000,00	65.000,00	75.000,00

**PREFEITURA MUNICIPAL DE MARAIÁ**

AVENIDA JOSÉ HIGINO, 80 CENTRO - CNPJ:10193332/0001-93

Orçamento Programa - Exercício de 2025

Anexo 06

Página 14

**PROGRAMA DE TRABALHO**

(Inc.II, § 2º, Art.2º)

02 PODER EXECUTIVO					
12 FUNDEB					
Código	Especificação	Operação Especial	Projetos	Atividades	T o t a l
12	Educação		1.040.000,00	19.146.884,69	20.186.884,69
12	361 Ensino Fundamental		520.000,00	16.896.884,69	17.416.884,69
12	361 0002 REEQUIPAMENTO DA UNIDADE		520.000,00		520.000,00
12.361.0002.1167.0000	Reequipamento de Ensino Fundamental 30%		520.000,00		520.000,00
12	361 0005 CONSTRUINDO UMA NOVA EDUCAÇÃO			16.896.884,69	16.896.884,69
12.361.0005.2250.0000	Manutenção do Ensino Fundamental 30%			489.000,00	489.000,00
12.361.0005.2251.0000	Manutenção do Ensino Fundamental 70%			16.407.884,69	16.407.884,69
12	365 Educação Infantil		520.000,00	2.130.000,00	2.650.000,00
12	365 0002 REEQUIPAMENTO DA UNIDADE		520.000,00		520.000,00
12.365.0002.1135.0000	Reequipamento do Ensino Infantil 30%		520.000,00		520.000,00
12	365 0005 CONSTRUINDO UMA NOVA EDUCAÇÃO			2.130.000,00	2.130.000,00
12.365.0005.2253.0000	Manutenção do Ensino Infantil 70%			2.130.000,00	2.130.000,00
12	366 Educação de Jovens e Adultos			120.000,00	120.000,00
12	366 0005 CONSTRUINDO UMA NOVA EDUCAÇÃO			120.000,00	120.000,00
12.366.0005.2254.0000	Alfabetização de Jovens e Adultos 70%			120.000,00	120.000,00
TOTAL		0,00	1.040.000,00	19.146.884,69	20.186.884,69

**PREFEITURA MUNICIPAL DE MARAIÁ**

AVENIDA JOSÉ HIGINO, 80 CENTRO - CNPJ:10193332/0001-93

Orçamento Programa - Exercício de 2025

Anexo 06

Página 15

**PROGRAMA DE TRABALHO**

(Inc.II, § 2º, Art.2º)

02 PODER EXECUTIVO					
13 FUNDO MUNICIPAL DE SAUDE					
Código	Especificação	Operação Especial	Projetos	Atividades	T o t a l
10	Saúde		706.500,00	11.588.561,78	12.295.061,78
10	122 Administração Geral		20.000,00	842.000,00	862.000,00
10	122 0002 REEQUIPAMENTO DA UNIDADE		20.000,00		20.000,00
10.122.0002.1136.0000	Reequipamento da Unidade		20.000,00		20.000,00
10	122 0003 NOVOS TEMPOS NA GESTÃO PÚBLICA			15.000,00	15.000,00
10.122.0003.2215.0000	Manutenção do Conselho Municipal de Saúde			15.000,00	15.000,00
10	122 0009 SAÚDE E CIDADANIA			827.000,00	827.000,00
10.122.0009.2256.0000	Gestão Técnica e Administrativa do FMS			827.000,00	827.000,00
10	301 Atenção Básica		214.000,00	5.089.500,00	5.303.500,00
10	301 0002 REEQUIPAMENTO DA UNIDADE		107.000,00		107.000,00
10.301.0002.1138.0000	Reequipamento da Unidade/Atenção Básica		107.000,00		107.000,00
10	301 0009 SAÚDE E CIDADANIA		107.000,00	2.175.500,00	2.282.500,00
10.301.0009.1137.0000	Construção, Reforma e Ampliação das Unidades de Saúde-Atenção Básicas		107.000,00		107.000,00
10.301.0009.2257.0000	Manutenção da Campanha de Vacinação			59.000,00	59.000,00
10.301.0009.2258.0000	Manutenção dos Serviços de Saúde/Atenção Básica			2.007.500,00	2.007.500,00
10.301.0009.2261.0000	Programa Mais Médicos			59.000,00	59.000,00
10.301.0009.2262.0000	Programa de Saúde Bucal			50.000,00	50.000,00
10	301 0024 PROGRAMA DE AGENTE COMUNITÁRIOS DE SAÚDE			2.310.500,00	2.310.500,00
10.301.0024.2259.0000	Programa Agentes Comunitários de Saúde-PACS			2.310.500,00	2.310.500,00
10	301 0025 PROGRAMA DE SAÚDE DA FAMÍLIA			480.000,00	480.000,00
10.301.0025.2263.0000	Programa de Saúde da Família PSF			480.000,00	480.000,00
10	301 0026 PROGRAMA FARMÁCIA BÁSICA			123.500,00	123.500,00
10.301.0026.2260.0000	Programa Farmácia Básica			123.500,00	123.500,00
10	302 Assistência Hospitalar e Ambulatorial		472.500,00	4.739.061,78	5.211.561,78
10	302 0002 REEQUIPAMENTO DA UNIDADE		365.500,00		365.500,00
10.302.0002.1139.0000	Aquisição de Equipamentos Hospitalares e Cirúrgicos		91.000,00		91.000,00
10.302.0002.1140.0000	Aquisição de Veículo		157.500,00		157.500,00
10.302.0002.1142.0000	Reequipamento da Unidade-MAC		117.000,00		117.000,00
10	302 0009 SAÚDE E CIDADANIA		107.000,00	4.739.061,78	4.846.061,78
10.302.0009.1141.0000	Const. Restauração e Ampl. das unidades de Saúde-MAC		107.000,00		107.000,00
10.302.0009.2264.0000	Aquisição de Medicamentos, Próteses e Similares			57.000,00	57.000,00
10.302.0009.2266.0000	Manutenção do Hospital			4.641.061,78	4.641.061,78
10.302.0009.2267.0000	Manutenção do SAMU			41.000,00	41.000,00
10	303 Suporte Profilático e Terapêutico			23.000,00	23.000,00
10	303 0009 SAÚDE E CIDADANIA			23.000,00	23.000,00
10.303.0009.2268.0000	Programa Para Tratamento Fora do Domicílio TFD			23.000,00	23.000,00
10	304 Vigilância Sanitária			117.000,00	117.000,00
10	304 0009 SAÚDE E CIDADANIA			117.000,00	117.000,00
10.304.0009.2269.0000	Programa de Vigilância Sanitária			117.000,00	117.000,00
10	305 Vigilância Epidemiológica			767.000,00	767.000,00
10	305 0027 PROGRAMA DE VIGILÂNCIA EPIDEMIOLÓGICA E AMBIENTAL			767.000,00	767.000,00
10.305.0027.2270.0000	Vigilância Epidemiológica e Ambiental			767.000,00	767.000,00

**PREFEITURA MUNICIPAL DE MARAIÁ**

AVENIDA JOSÉ HIGINO, 80 CENTRO - CNPJ:10193332/0001-93

Orçamento Programa - Exercício de 2025

Anexo 06

Página 16

**PROGRAMA DE TRABALHO**

(Inc.II, § 2º, Art.2º)

02		PODER EXECUTIVO			
13		FUNDO MUNICIPAL DE SAUDE			
Código	Especificação	Operação Especial	Projetos	Atividades	T o t a l
10	306			11.000,00	11.000,00
10	306			11.000,00	11.000,00
10.306.0009.2271.0000	Programa de Saude Materno Infantil			11.000,00	11.000,00
TOTAL		0,00	706.500,00	11.588.561,78	12.295.061,78

**PREFEITURA MUNICIPAL DE MARIAL**

AVENIDA JOSÉ HIGINO, 80 CENTRO - CNPJ:10193332/0001-93

Orçamento Programa - Exercício de 2025

Anexo 06

Página 17

**PROGRAMA DE TRABALHO**

(Inc.II, § 2º, Art.2º)

**02 PODER EXECUTIVO****14 FUNDO MUNICIPAL DE ASSISTENCIA SOCIAL**

Código	Especificação	Operação Especial	Projetos	Atividades	T o t a l
08	Assistência Social		310.500,00	1.929.500,00	2.240.000,00
08	122 Administração Geral			325.000,00	325.000,00
08	122 0010 ASSISTÊNCIA SOCIAL E CIDADANIA			325.000,00	325.000,00
08.122.0010.2272.0000	Gestão Técnica e Administrativa do FMAS			325.000,00	325.000,00
08	243 Assistência à Criança e ao Adolescente		25.000,00	225.000,00	250.000,00
08	243 0010 ASSISTÊNCIA SOCIAL E CIDADANIA		25.000,00	225.000,00	250.000,00
08.243.0010.1159.0000	Aquisição de Móveis, Máquinas e Equipamentos Diversos para o Primeira Infância - Criança Feliz		25.000,00		25.000,00
08.243.0010.2287.0000	Manutenção das Atividades Gerais do Primeira Infância - Criança Feliz			225.000,00	225.000,00
08	244 Assistência Comunitária		285.500,00	1.379.500,00	1.665.000,00
08	244 0010 ASSISTÊNCIA SOCIAL E CIDADANIA		255.000,00	1.379.500,00	1.634.500,00
08.244.0010.1158.0000	Aquisição de Móveis, Máquinas e Equipamentos Diversos para o CRAS		35.000,00		35.000,00
08.244.0010.1160.0000	Aquisição de Móveis, Máquinas e Equipamentos Diversos para o CREAS		15.000,00		15.000,00
08.244.0010.1161.0000	Aquisição de Móveis, Máquinas e Equipamentos Diversos para o SCFV		15.000,00		15.000,00
08.244.0010.1163.0000	Aquisição de veículos para o CRAS		35.000,00		35.000,00
08.244.0010.1164.0000	Reforma e ampliação do CRAS		35.000,00		35.000,00
08.244.0010.1166.0000	Aquisição de veículos para o CREAS		40.000,00		40.000,00
08.244.0010.1168.0000	Aquisição de Móveis, Máquinas e Equipamentos Diversos para o IGDBF		15.000,00		15.000,00
08.244.0010.1169.0000	Aquisição de Móveis, Máquinas e Equipamentos Diversos para o IGD-SUAS		10.000,00		10.000,00
08.244.0010.1170.0000	Aquisição de Móveis, Máquinas e Equipamentos Diversos para o FMAS		5.000,00		5.000,00
08.244.0010.1172.0000	Aquisição de Veículos para o FMAS		50.000,00		50.000,00
08.244.0010.2274.0000	Benefícios Eventuais			350.000,00	350.000,00
08.244.0010.2281.0000	Manutenção das Atividades Gerais do IGDBF			150.000,00	150.000,00
08.244.0010.2282.0000	Manutenção das Atividades Gerais do CRAS			453.500,00	453.500,00
08.244.0010.2284.0000	Manutenção das Atividades Gerais do SCFV			210.000,00	210.000,00
08.244.0010.2285.0000	Manutenção das Atividades Gerais do CREAS			190.500,00	190.500,00
08.244.0010.2286.0000	Manutenção das Atividades Gerais do IGD SUAS			25.500,00	25.500,00
08	244 2000 Gestão do Programa Cozinha Comunitária		20.500,00		20.500,00
08.244.2000.1090.0000	Construção e Aquisição de Móveis, Máquinas e Equipamentos Diversos para o Programa Cozinha Comunitária		20.500,00		20.500,00
08	244 2001 Manutenção do Programa Cozinha Comunitária		10.000,00		10.000,00
08.244.2001.1091.0000	Manutenção do Programa Cozinha Comunitária		10.000,00		10.000,00
<b>TOTAL</b>		<b>0,00</b>	<b>310.500,00</b>	<b>1.929.500,00</b>	<b>2.240.000,00</b>

**PREFEITURA MUNICIPAL DE MARAIÁ**

AVENIDA JOSÉ HIGINO, 80 CENTRO - CNPJ:10193332/0001-93

Orçamento Programa - Exercício de 2025

Anexo 06

Página 18

**PROGRAMA DE TRABALHO**

(Inc.II, § 2º, Art.2º)

02 PODER EXECUTIVO					
15 FUNDO MUNICIPAL DOS DIREITOS DA CRIANÇA E ADOLESC - FUNDECA					
Código	Especificação	Operação Especial	Projetos	Atividades	T o t a l
08	Assistência Social			85.000,00	85.000,00
08	243 Assistência à Criança e ao Adolescente			85.000,00	85.000,00
08	243 0003 NOVOS TEMPOS NA GESTÃO PÚBLICA			85.000,00	85.000,00
08.243.0003.2279.0000	Apoio ao Conselho Tutelar			40.000,00	40.000,00
08.243.0003.2280.0000	Manutenção do FUMDECA			45.000,00	45.000,00
TOTAL		0,00	0,00	85.000,00	85.000,00

**PREFEITURA MUNICIPAL DE MARAIAL**

AVENIDA JOSÉ HIGINO, 80 CENTRO - CNPJ:10193332/0001-93

Orçamento Programa - Exercício de 2025

Anexo 06

Página 19

**PROGRAMA DE TRABALHO**

(Inc.II, § 2º, Art.2º)

02 PODER EXECUTIVO					
16 FUNDO MUNICIPAL DE EDUCAÇÃO					
Código	Especificação	Operação Especial	Projetos	Atividades	T o t a l
12	Educação		1.640.500,00	3.529.000,00	5.169.500,00
12	122 Administração Geral		20.000,00	20.000,00	40.000,00
12	122 0005 CONSTRUINDO UMA NOVA EDUCAÇÃO		20.000,00	20.000,00	40.000,00
12.122.0005.1171.0000	Aquisição de Móveis, Máquinas e Equipamentos Diversos para o FME		20.000,00		20.000,00
12.122.0005.2288.0000	Manutenção das Atividades Gerais do Fundo Municipal de Educação			20.000,00	20.000,00
12	361 Ensino Fundamental		1.620.500,00	2.749.000,00	4.369.500,00
12	361 0002 REEQUIPAMENTO DA UNIDADE		20.000,00		20.000,00
12.361.0002.1105.0000	Reequipamento da Educação Basica		20.000,00		20.000,00
12	361 0005 CONSTRUINDO UMA NOVA EDUCAÇÃO		1.490.500,00	1.892.000,00	3.382.500,00
12.361.0005.1102.0000	Aquisição de Livros para Biblioteca das Escolas		320.000,00		320.000,00
12.361.0005.1104.0000	Construção, Ampliação e Rest .de Unidades Escolares e Quatra Poliesportiva		1.170.500,00		1.170.500,00
12.361.0005.2018.0000	Manutenção do Ensino Fundamental - Salário Educação			703.000,00	703.000,00
12.361.0005.2206.0000	Aquisição de Fardamento para Alunos			20.000,00	20.000,00
12.361.0005.2207.0000	Aquisição de Material Didáticos para Aluno e Professores			420.000,00	420.000,00
12.361.0005.2208.0000	Manutenção da Educação Basica			589.000,00	589.000,00
12.361.0005.2210.0000	Programa de Inclusão Digital			40.000,00	40.000,00
12.361.0005.2212.0000	Manutenção de Curso de Formação Continuada para os Professores			120.000,00	120.000,00
12	361 0007 TRANSPORTE ESCOLAR		110.000,00	857.000,00	967.000,00
12.361.0007.1103.0000	Aquisição de Transporte Escolar		110.000,00		110.000,00
12.361.0007.2209.0000	Manutenção do Transporte Escolar			857.000,00	857.000,00
12	363 Ensino Profissional			680.000,00	680.000,00
12	363 0006 ALIMENTAÇÃO ESCOLAR			680.000,00	680.000,00
12.363.0006.2211.0000	Programa de Alimentação Escolar			680.000,00	680.000,00
12	364 Ensino Superior			80.000,00	80.000,00
12	364 0005 CONSTRUINDO UMA NOVA EDUCAÇÃO			20.000,00	20.000,00
12.364.0005.2213.0000	Concessão de Bolsa de Estudo			20.000,00	20.000,00
12	364 0007 TRANSPORTE ESCOLAR			60.000,00	60.000,00
12.364.0007.2289.0000	Apoio ao Transporte Universitário			60.000,00	60.000,00
TOTAL		0,00	1.640.500,00	3.529.000,00	5.169.500,00
TOTAL GERAL		1.884.000,00	5.197.500,00	54.874.500,00	61.956.000,00

**PREFEITURA MUNICIPAL DE MARAIÁ**

AVENIDA JOSÉ HIGINO, 80 CENTRO - CNPJ:10193332/0001-93

Orçamento Programa - Exercício de 2025

Anexo 07

Página 1

**PROGRAMA DE TRABALHO DO GOVERNO  
DEMONSTRATIVO DE FUNÇÕES, SUBFUNÇÕES E PROGRAMAS  
POR PROJETOS, ATIVIDADES E OPERAÇÕES ESPECIAIS**  
(Inc.II, § 2º, Art.2º)

Código	Especificação	Operação Especial	Projetos	Atividades	T o t a l
01	Legislativa	0,00	60.000,00	2.150.000,00	2.210.000,00
01	031 Ação Legislativa	0,00	60.000,00	1.980.000,00	2.040.000,00
01	031 0010 ASSISTÊNCIA SOCIAL E CIDADANIA	0,00	60.000,00	1.980.000,00	2.040.000,00
01.031.0010.1001.0000	Ampliação e Restauração do Predio da Camara	0,00	35.000,00	0,00	35.000,00
01.031.0010.1002.0000	Reequipamento da Unidade	0,00	25.000,00	0,00	25.000,00
01.031.0010.2001.0000	Divulgação Institucional do Poder Legislativo	0,00	0,00	25.000,00	25.000,00
01.031.0010.2002.0000	Informatização do Legislativo	0,00	0,00	30.000,00	30.000,00
01.031.0010.2003.0000	Manutenção das Atividades Administrativas	0,00	0,00	1.640.000,00	1.640.000,00
01.031.0010.2004.0000	Manutenção das Atividades Legislativas	0,00	0,00	235.000,00	235.000,00
01.031.0010.2005.0000	Manutenção Verba Indenizatória - Presidente	0,00	0,00	50.000,00	50.000,00
01	124 Controle Interno	0,00	0,00	170.000,00	170.000,00
01	124 0010 ASSISTÊNCIA SOCIAL E CIDADANIA	0,00	0,00	170.000,00	170.000,00
01.124.0010.2006.0000	Manutenção do Controle Interno	0,00	0,00	170.000,00	170.000,00
04	Administração	1.275.000,00	50.000,00	12.801.553,53	14.126.553,53
04	121 Planejamento e Orçamento	0,00	0,00	200.000,00	200.000,00
04	121 0003 NOVOS TEMPOS NA GESTÃO PUBLICA	0,00	0,00	200.000,00	200.000,00
04.121.0003.2227.0000	Manutenção dos Serviços de Contabilidade	0,00	0,00	200.000,00	200.000,00
04	122 Administração Geral	70.000,00	50.000,00	12.494.553,53	12.614.553,53
04	122 0002 REEQUIPAMENTO DA UNIDADE	0,00	40.000,00	0,00	40.000,00
04.122.0002.1101.0000	Reequipamento da Unidade	0,00	10.000,00	0,00	10.000,00
04.122.0002.1107.0000	Reequipamento da Unidade	0,00	10.000,00	0,00	10.000,00
04.122.0002.1110.0000	Reequipamento da Unidade	0,00	10.000,00	0,00	10.000,00
04.122.0002.1134.0000	Reequipamento da Unidade	0,00	10.000,00	0,00	10.000,00
04	122 0003 NOVOS TEMPOS NA GESTÃO PUBLICA	70.000,00	10.000,00	12.444.553,53	12.524.553,53
04.122.0003.0045.0000	Precatórios e Sentenças Judiciais	70.000,00	0,00	0,00	70.000,00
04.122.0003.1108.0000	Reequipamento da Unidade	0,00	10.000,00	0,00	10.000,00
04.122.0003.2200.0000	Manutenção da Administração Distrital	0,00	0,00	40.000,00	40.000,00
04.122.0003.2201.0000	Gestão Técnica e Administrativa do Gabinete do Prefeito	0,00	0,00	740.000,00	740.000,00
04.122.0003.2203.0000	Manutenção dos demais Conselhos	0,00	0,00	35.000,00	35.000,00
04.122.0003.2204.0000	Procuradoria Geral do Município	0,00	0,00	20.000,00	20.000,00
04.122.0003.2205.0000	Manutenção do Controle Interno	0,00	0,00	20.000,00	20.000,00
04.122.0003.2219.0000	Manutenção do Conselho Tutelar	0,00	0,00	145.000,00	145.000,00
04.122.0003.2220.0000	Formação Patrimônio do Servidor Público	0,00	0,00	550.000,00	550.000,00
04.122.0003.2221.0000	Gestão Técnica e Administrativa da Secretaria	0,00	0,00	4.100.000,00	4.100.000,00
04.122.0003.2222.0000	Manutenção Serviços de Almojarifado e Patrimonio	0,00	0,00	40.000,00	40.000,00
04.122.0003.2223.0000	Manutenção dos Serviços Gerais	0,00	0,00	30.000,00	30.000,00
04.122.0003.2228.0000	Gestão Técnica e Administrativa da Secretaria	0,00	0,00	750.000,00	750.000,00
04.122.0003.2230.0000	Gestão Técnica e Administrativa da Secretaria	0,00	0,00	700.000,00	700.000,00
04.122.0003.2231.0000	Divulgação Oficial	0,00	0,00	30.000,00	30.000,00
04.122.0003.2233.0000	Gestão Técnica e Administrativa da Secretaria	0,00	0,00	4.500.000,00	4.500.000,00
04.122.0003.2244.0000	Gestão Técnica e Administrativa da Secretaria	0,00	0,00	664.553,53	664.553,53
04.122.0003.2248.0000	Gestão Técnica e Administrativa da Secretaria	0,00	0,00	40.000,00	40.000,00
04.122.0003.2283.0000	Manutenção Geral do Consórcio	0,00	0,00	40.000,00	40.000,00
04	122 0023 PROTEÇÃO AO MEIO AMBIENTE	0,00	0,00	50.000,00	50.000,00
04.122.0023.2239.0000	Preservação e Conservação Ambiental	0,00	0,00	50.000,00	50.000,00
04	123 Administração Financeira	0,00	0,00	107.000,00	107.000,00

**PREFEITURA MUNICIPAL DE MARAIÁ**

AVENIDA JOSÉ HIGINO, 80 CENTRO - CNPJ:10193332/0001-93

Orçamento Programa - Exercício de 2025

Anexo 07

Página 2

**PROGRAMA DE TRABALHO DO GOVERNO  
DEMONSTRATIVO DE FUNÇÕES, SUBFUNÇÕES E PROGRAMAS  
POR PROJETOS, ATIVIDADES E OPERAÇÕES ESPECIAIS**  
(Inc.II, § 2º, Art.2º)

Código	Especificação	Operação Especial	Projetos	Atividades	T o t a l
04	Administração	1.275.000,00	50.000,00	12.801.553,53	14.126.553,53
04	123 Administração Financeira	0,00	0,00	107.000,00	107.000,00
04	123 0003 NOVOS TEMPOS NA GESTÃO PUBLICA	0,00	0,00	107.000,00	107.000,00
04.123.0003.2229.0000	Manutenção dos Serviços de Tesouraria	0,00	0,00	107.000,00	107.000,00
04	843 Serviço da Dívida Interna	1.205.000,00	0,00	0,00	1.205.000,00
04	843 0004 PARCELAMENTO E AMORTIZAÇÃO DE DIVIDAS	1.205.000,00	0,00	0,00	1.205.000,00
04.843.0004.0000.0000	Amortização de Dvida Contratada junto a outros órgão	1.205.000,00	0,00	0,00	1.205.000,00
06	Segurança Pública	0,00	0,00	80.000,00	80.000,00
06	181 Policiamento	0,00	0,00	50.000,00	50.000,00
06	181 0003 NOVOS TEMPOS NA GESTÃO PUBLICA	0,00	0,00	50.000,00	50.000,00
06.181.0003.2234.0000	Manutenção da Guarda Municipal	0,00	0,00	50.000,00	50.000,00
06	182 Defesa Civil	0,00	0,00	30.000,00	30.000,00
06	182 0003 NOVOS TEMPOS NA GESTÃO PUBLICA	0,00	0,00	30.000,00	30.000,00
06.182.0003.2232.0000	Coordenação Municipal de Prevenção e Defesa Civil	0,00	0,00	30.000,00	30.000,00
08	Assistência Social	0,00	320.500,00	2.605.500,00	2.926.000,00
08	122 Administração Geral	0,00	10.000,00	635.000,00	645.000,00
08	122 0002 REEQUIPAMENTO DA UNIDADE	0,00	10.000,00	0,00	10.000,00
08.122.0002.1002.0000	Reequipamento da Unidade	0,00	10.000,00	0,00	10.000,00
08	122 0010 ASSISTÊNCIA SOCIAL E CIDADANIA	0,00	0,00	635.000,00	635.000,00
08.122.0010.2216.0000	Gestão Técnicas e Administrativa da Secretaria	0,00	0,00	310.000,00	310.000,00
08.122.0010.2272.0000	Gestão Técnica e Administrativa do FMAS	0,00	0,00	325.000,00	325.000,00
08	128 Formação de Recursos Humanos	0,00	0,00	30.000,00	30.000,00
08	128 0010 ASSISTÊNCIA SOCIAL E CIDADANIA	0,00	0,00	30.000,00	30.000,00
08.128.0010.2217.0000	Promoção de Foruns e Capacitações	0,00	0,00	30.000,00	30.000,00
08	241 Assistência ao Idoso	0,00	0,00	226.000,00	226.000,00
08	241 0010 ASSISTÊNCIA SOCIAL E CIDADANIA	0,00	0,00	226.000,00	226.000,00
08.241.0010.2218.0000	MANUTENÇÃO DA CASA DE ACOLHIMENTO AO IDOSO	0,00	0,00	226.000,00	226.000,00
08	243 Assistência à Criança e ao Adolescente	0,00	25.000,00	310.000,00	335.000,00
08	243 0003 NOVOS TEMPOS NA GESTÃO PUBLICA	0,00	0,00	85.000,00	85.000,00
08.243.0003.2279.0000	Apoio ao Conselho Tutelar	0,00	0,00	40.000,00	40.000,00
08.243.0003.2280.0000	Manutenção do FUMDECA	0,00	0,00	45.000,00	45.000,00
08	243 0010 ASSISTÊNCIA SOCIAL E CIDADANIA	0,00	25.000,00	225.000,00	250.000,00
08.243.0010.1159.0000	Aquisição de Móveis, Máquinas e Equipamentos Diversos para o Primeira Infância - Criança Feliz	0,00	25.000,00	0,00	25.000,00
08.243.0010.2287.0000	Manutenção das Atividades Gerais do Primeira Infância - Criança Feliz	0,00	0,00	225.000,00	225.000,00

**PREFEITURA MUNICIPAL DE MARAIÁ**

AVENIDA JOSÉ HIGINO, 80 CENTRO - CNPJ:10193332/0001-93

Orçamento Programa - Exercício de 2025

Anexo 07

Página 3

**PROGRAMA DE TRABALHO DO GOVERNO  
DEMONSTRATIVO DE FUNÇÕES, SUBFUNÇÕES E PROGRAMAS  
POR PROJETOS, ATIVIDADES E OPERAÇÕES ESPECIAIS**  
(Inc.II, § 2º, Art.2º)

Código	Especificação	Operação Especial	Projetos	Atividades	T o t a l		
08	Assistência Social	0,00	320.500,00	2.605.500,00	2.926.000,00		
08	244	Assistência Comunitária	0,00	285.500,00	1.404.500,00	1.690.000,00	
08	244	0003	NOVOS TEMPOS NA GESTÃO PUBLICA	0,00	0,00	25.000,00	25.000,00
08.244.0003.2249.0000	Programa de Atendimento a Mulher	0,00	0,00	25.000,00	25.000,00	25.000,00	
08	244	0010	ASSISTÊNCIA SOCIAL E CIDADANIA	0,00	255.000,00	1.379.500,00	1.634.500,00
08.244.0010.1158.0000	Aquisição de Móveis, Máquinas e Equipamentos Diversos para o CRAS	0,00	35.000,00	0,00	35.000,00	35.000,00	
08.244.0010.1160.0000	Aquisição de Móveis, Máquinas e Equipamentos Diversos para o CREAS	0,00	15.000,00	0,00	15.000,00	15.000,00	
08.244.0010.1161.0000	Aquisição de Móveis, Máquinas e Equipamentos Diversos para o SCFV	0,00	15.000,00	0,00	15.000,00	15.000,00	
08.244.0010.1163.0000	Aquisição de veículos para o CRAS	0,00	35.000,00	0,00	35.000,00	35.000,00	
08.244.0010.1164.0000	Reforma e ampliação do CRAS	0,00	35.000,00	0,00	35.000,00	35.000,00	
08.244.0010.1166.0000	Aquisição de veículos para o CREAS	0,00	40.000,00	0,00	40.000,00	40.000,00	
08.244.0010.1168.0000	Aquisição de Móveis, Máquinas e Equipamentos Diversos para o IGDBF	0,00	15.000,00	0,00	15.000,00	15.000,00	
08.244.0010.1169.0000	Aquisição de Móveis, Máquinas e Equipamentos Diversos para o IGD-SUAS	0,00	10.000,00	0,00	10.000,00	10.000,00	
08.244.0010.1170.0000	Aquisição de Móveis, Máquinas e Equipamentos Diversos para o FMAS	0,00	5.000,00	0,00	5.000,00	5.000,00	
08.244.0010.1172.0000	Aquisição de Veículos para o FMAS	0,00	50.000,00	0,00	50.000,00	50.000,00	
08.244.0010.2274.0000	Benefícios Eventuais	0,00	0,00	350.000,00	350.000,00	350.000,00	
08.244.0010.2281.0000	Manutenção das Atividades Gerais do IGDBF	0,00	0,00	150.000,00	150.000,00	150.000,00	
08.244.0010.2282.0000	Manutenção das Atividades Gerais do CRAS	0,00	0,00	453.500,00	453.500,00	453.500,00	
08.244.0010.2284.0000	Manutenção das Atividades Gerais do SCFV	0,00	0,00	210.000,00	210.000,00	210.000,00	
08.244.0010.2285.0000	Manutenção das Atividades Gerais do CREAS	0,00	0,00	190.500,00	190.500,00	190.500,00	
08.244.0010.2286.0000	Manutenção das Atividades Gerais do IGD SUAS	0,00	0,00	25.500,00	25.500,00	25.500,00	
08	244	2000	Gestão do Programa Cozinha Comunitária	0,00	20.500,00	0,00	20.500,00
08.244.2000.1090.0000	Construção e Aquisição de Móveis, Máquinas e Equipamentos Diversos para o Programa Cozinha Comunitária	0,00	20.500,00	0,00	20.500,00	20.500,00	
08	244	2001	Manutenção do Programa Cozinha Comunitária	0,00	10.000,00	0,00	10.000,00
08.244.2001.1091.0000	Manutenção do Programa Cozinha Comunitária	0,00	10.000,00	0,00	10.000,00	10.000,00	
09	Previdência Social	0,00	0,00	500.000,00	500.000,00	500.000,00	
09	271	Previdência Básica	0,00	0,00	500.000,00	500.000,00	500.000,00
09	271	0003	NOVOS TEMPOS NA GESTÃO PUBLICA	0,00	0,00	500.000,00	500.000,00
09.271.0003.2225.0000	Contribuição Previdenciária e FGTS	0,00	0,00	100.000,00	100.000,00	100.000,00	
09.271.0003.2226.0000	Manutenção de Inativos e Pensionistas	0,00	0,00	400.000,00	400.000,00	400.000,00	
10	Saúde	0,00	706.500,00	11.618.561,78	12.325.061,78	12.325.061,78	
10	122	Administração Geral	0,00	20.000,00	872.000,00	892.000,00	892.000,00
10	122	0002	REEQUIPAMENTO DA UNIDADE	0,00	20.000,00	0,00	20.000,00
10.122.0002.1136.0000	Reequipamento da Unidade	0,00	20.000,00	0,00	20.000,00	20.000,00	
10	122	0003	NOVOS TEMPOS NA GESTÃO PUBLICA	0,00	0,00	45.000,00	45.000,00
10.122.0003.2215.0000	Manutenção do Conselho Municipal de Saúde	0,00	0,00	15.000,00	15.000,00	15.000,00	
10.122.0003.2221.0000	Gestão Técnica e Administrativa da Secretaria	0,00	0,00	30.000,00	30.000,00	30.000,00	
10	122	0009	SAÚDE E CIDADANIA	0,00	0,00	827.000,00	827.000,00
10.122.0009.2256.0000	Gestão Técnica e Administrativa do FMS	0,00	0,00	827.000,00	827.000,00	827.000,00	

**PREFEITURA MUNICIPAL DE MARAIÁ**

AVENIDA JOSÉ HIGINO, 80 CENTRO - CNPJ:10193332/0001-93

Orçamento Programa - Exercício de 2025

Anexo 07

Página 4

**PROGRAMA DE TRABALHO DO GOVERNO  
DEMONSTRATIVO DE FUNÇÕES, SUBFUNÇÕES E PROGRAMAS  
POR PROJETOS, ATIVIDADES E OPERAÇÕES ESPECIAIS**  
(Inc.II, § 2º, Art.2º)

Código	Especificação	Operação Especial	Projetos	Atividades	T o t a l	
10	Saúde	0,00	706.500,00	11.618.561,78	12.325.061,78	
10	301	Atenção Básica	0,00	214.000,00	5.089.500,00	5.303.500,00
10	301	0002 REEQUIPAMENTO DA UNIDADE	0,00	107.000,00	0,00	107.000,00
10.301.0002.1138.0000	Reequipamento da Unidade/Atenção Básica	0,00	107.000,00	0,00	107.000,00	
10	301	0009 SAÚDE E CIDADANIA	0,00	107.000,00	2.175.500,00	2.282.500,00
10.301.0009.1137.0000	Construção, Reforma e Ampliação das Unidades de Saude-Atenção Básicas	0,00	107.000,00	0,00	107.000,00	
10.301.0009.2257.0000	Manutenção da Campanha de Vacinação	0,00	0,00	59.000,00	59.000,00	
10.301.0009.2258.0000	Manutenção dos Serviços de Saude/Atenção Basica	0,00	0,00	2.007.500,00	2.007.500,00	
10.301.0009.2261.0000	Programa Mais Medicos	0,00	0,00	59.000,00	59.000,00	
10.301.0009.2262.0000	Programa de Saude Bucal	0,00	0,00	50.000,00	50.000,00	
10	301	0024 PROGRAMA DE AGENTE COMUNITÁRIOS DE SAÚDE	0,00	0,00	2.310.500,00	2.310.500,00
10.301.0024.2259.0000	Programa Agentes Comunitarios de Saude-PACS	0,00	0,00	2.310.500,00	2.310.500,00	
10	301	0025 PROGRAMA DE SAÚDE DA FAMÍLIA	0,00	0,00	480.000,00	480.000,00
10.301.0025.2263.0000	Programa de Saude da Familia PSF	0,00	0,00	480.000,00	480.000,00	
10	301	0026 PROGRAMA FARMÁCIA BÁSICA	0,00	0,00	123.500,00	123.500,00
10.301.0026.2260.0000	Programa Farmácia Basica	0,00	0,00	123.500,00	123.500,00	
10	302	Assistência Hospitalar e Ambulatorial	0,00	472.500,00	4.739.061,78	5.211.561,78
10	302	0002 REEQUIPAMENTO DA UNIDADE	0,00	365.500,00	0,00	365.500,00
10.302.0002.1139.0000	Aquisição de Equipamanetos Hospitalares e Cirurgicos	0,00	91.000,00	0,00	91.000,00	
10.302.0002.1140.0000	Aquisição de Veiculo	0,00	157.500,00	0,00	157.500,00	
10.302.0002.1142.0000	Reequipamento da Unidade-MAC	0,00	117.000,00	0,00	117.000,00	
10	302	0009 SAÚDE E CIDADANIA	0,00	107.000,00	4.739.061,78	4.846.061,78
10.302.0009.1141.0000	Const. Restauração e Ampl.das unidades de Saude-MAC	0,00	107.000,00	0,00	107.000,00	
10.302.0009.2264.0000	Aquisição de Medicamentos, Próteses e Similares	0,00	0,00	57.000,00	57.000,00	
10.302.0009.2266.0000	Manutenção do Hospital	0,00	0,00	4.641.061,78	4.641.061,78	
10.302.0009.2267.0000	Manutenção do SAMU	0,00	0,00	41.000,00	41.000,00	
10	303	Suporte Profilático e Terapêutico	0,00	0,00	23.000,00	23.000,00
10	303	0009 SAÚDE E CIDADANIA	0,00	0,00	23.000,00	23.000,00
10.303.0009.2268.0000	Programa Para Tratamento Fora do Domicilio TFD	0,00	0,00	23.000,00	23.000,00	
10	304	Vigilância Sanitária	0,00	0,00	117.000,00	117.000,00
10	304	0009 SAÚDE E CIDADANIA	0,00	0,00	117.000,00	117.000,00
10.304.0009.2269.0000	Programa de Vigilancia Sanitaria	0,00	0,00	117.000,00	117.000,00	
10	305	Vigilância Epidemiológica	0,00	0,00	767.000,00	767.000,00
10	305	0027 PROGRAMA DE VIGILÂNCIA EPIDEMIOLÓGICA E AMBIENTAL	0,00	0,00	767.000,00	767.000,00
10.305.0027.2270.0000	Vigilanacia Epidemiologica e Ambiental	0,00	0,00	767.000,00	767.000,00	
10	306	Alimentação e Nutrição	0,00	0,00	11.000,00	11.000,00
10	306	0009 SAÚDE E CIDADANIA	0,00	0,00	11.000,00	11.000,00
10.306.0009.2271.0000	Programa de Saude Materno Infantil	0,00	0,00	11.000,00	11.000,00	
12	Educação	0,00	2.680.500,00	22.705.884,69	25.386.384,69	

**PREFEITURA MUNICIPAL DE MARAIÁ**

AVENIDA JOSÉ HIGINO, 80 CENTRO - CNPJ:10193332/0001-93

Orçamento Programa - Exercício de 2025

Anexo 07

Página 5

**PROGRAMA DE TRABALHO DO GOVERNO  
DEMONSTRATIVO DE FUNÇÕES, SUBFUNÇÕES E PROGRAMAS  
POR PROJETOS, ATIVIDADES E OPERAÇÕES ESPECIAIS**  
(Inc.II, § 2º, Art.2º)

Código	Especificação	Operação Especial	Projetos	Atividades	T o t a l	
12	Educação	0,00	2.680.500,00	22.705.884,69	25.386.384,69	
12	122	Administração Geral	0,00	20.000,00	50.000,00	70.000,00
12	122	0003 NOVOS TEMPOS NA GESTÃO PÚBLICA	0,00	0,00	30.000,00	30.000,00
12.122.0003.2230.0000	Gestão Técnica e Administrativa da Secretaria	0,00	0,00	30.000,00	30.000,00	
12	122	0005 CONSTRUINDO UMA NOVA EDUCAÇÃO	0,00	20.000,00	20.000,00	40.000,00
12.122.0005.1171.0000	Aquisição de Móveis, Máquinas e Equipamentos Diversos para FME	0,00	20.000,00	0,00	20.000,00	
12.122.0005.2288.0000	Manutenção das Atividades Gerais do Fundo Municipal de Educação	0,00	0,00	20.000,00	20.000,00	
12	361	Ensino Fundamental	0,00	2.140.500,00	19.645.884,69	21.786.384,69
12	361	0002 REEQUIPAMENTO DA UNIDADE	0,00	540.000,00	0,00	540.000,00
12.361.0002.1105.0000	Reequipamento da Educação Básica	0,00	20.000,00	0,00	20.000,00	
12.361.0002.1167.0000	Reequipamento de Ensino Fundamental 30%	0,00	520.000,00	0,00	520.000,00	
12	361	0005 CONSTRUINDO UMA NOVA EDUCAÇÃO	0,00	1.490.500,00	18.788.884,69	20.279.384,69
12.361.0005.1102.0000	Aquisição de Livros para Biblioteca das Escolas	0,00	320.000,00	0,00	320.000,00	
12.361.0005.1104.0000	Construção, Ampliação e Rest. de Unidades Escolares e Quatro Poliesportiva	0,00	1.170.500,00	0,00	1.170.500,00	
12.361.0005.2018.0000	Manutenção do Ensino Fundamental - Salário Educação	0,00	0,00	703.000,00	703.000,00	
12.361.0005.2206.0000	Aquisição de Fardamento para Alunos	0,00	0,00	20.000,00	20.000,00	
12.361.0005.2207.0000	Aquisição de Material Didáticos para Aluno e Professores	0,00	0,00	420.000,00	420.000,00	
12.361.0005.2208.0000	Manutenção da Educação Básica	0,00	0,00	589.000,00	589.000,00	
12.361.0005.2210.0000	Programa de Inclusão Digital	0,00	0,00	40.000,00	40.000,00	
12.361.0005.2212.0000	Manutenção de Curso de Formação Continuada para os Professores	0,00	0,00	120.000,00	120.000,00	
12.361.0005.2250.0000	Manutenção do Ensino Fundamental 30%	0,00	0,00	489.000,00	489.000,00	
12.361.0005.2251.0000	Manutenção do Ensino Fundamental 70%	0,00	0,00	16.407.884,69	16.407.884,69	
12	361	0007 TRANSPORTE ESCOLAR	0,00	110.000,00	857.000,00	967.000,00
12.361.0007.1103.0000	Aquisição de Transporte Escolar	0,00	110.000,00	0,00	110.000,00	
12.361.0007.2209.0000	Manutenção do Transporte Escolar	0,00	0,00	857.000,00	857.000,00	
12	363	Ensino Profissional	0,00	0,00	680.000,00	680.000,00
12	363	0006 ALIMENTAÇÃO ESCOLAR	0,00	0,00	680.000,00	680.000,00
12.363.0006.2211.0000	Programa de Alimentação Escolar	0,00	0,00	680.000,00	680.000,00	
12	364	Ensino Superior	0,00	0,00	80.000,00	80.000,00
12	364	0005 CONSTRUINDO UMA NOVA EDUCAÇÃO	0,00	0,00	20.000,00	20.000,00
12.364.0005.2213.0000	Concessão de Bolsa de Estudo	0,00	0,00	20.000,00	20.000,00	
12	364	0007 TRANSPORTE ESCOLAR	0,00	0,00	60.000,00	60.000,00
12.364.0007.2289.0000	Apoio ao Transporte Universitário	0,00	0,00	60.000,00	60.000,00	
12	365	Educação Infantil	0,00	520.000,00	2.130.000,00	2.650.000,00
12	365	0002 REEQUIPAMENTO DA UNIDADE	0,00	520.000,00	0,00	520.000,00
12.365.0002.1135.0000	Reequipamento do Ensino Infantil 30%	0,00	520.000,00	0,00	520.000,00	
12	365	0005 CONSTRUINDO UMA NOVA EDUCAÇÃO	0,00	0,00	2.130.000,00	2.130.000,00
12.365.0005.2253.0000	Manutenção do Ensino Infantil 70%	0,00	0,00	2.130.000,00	2.130.000,00	
12	366	Educação de Jovens e Adultos	0,00	0,00	120.000,00	120.000,00

**PREFEITURA MUNICIPAL DE MARAIÁL**

AVENIDA JOSÉ HIGINO, 80 CENTRO - CNPJ:10193332/0001-93

Orçamento Programa - Exercício de 2025

Anexo 07

Página 6

**PROGRAMA DE TRABALHO DO GOVERNO  
DEMONSTRATIVO DE FUNÇÕES, SUBFUNÇÕES E PROGRAMAS  
POR PROJETOS, ATIVIDADES E OPERAÇÕES ESPECIAIS**  
(Inc.II, § 2º, Art.2º)

Código	Especificação	Operação Especial	Projetos	Atividades	T o t a l
12	Educação	0,00	2.680.500,00	22.705.884,69	25.386.384,69
12 366	Educação de Jovens e Adultos	0,00	0,00	120.000,00	120.000,00
12 366 0005	CONSTRUINDO UMA NOVA EDUCAÇÃO	0,00	0,00	120.000,00	120.000,00
12.366.0005.2254.0000	Alfabetização de Jovens e Adultos 70%	0,00	0,00	120.000,00	120.000,00
13	Cultura	0,00	30.000,00	979.000,00	1.009.000,00
13 392	Difusão Cultural	0,00	30.000,00	959.000,00	989.000,00
13 392 0002	REEQUIPAMENTO DA UNIDADE	0,00	30.000,00	0,00	30.000,00
13.392.0002.1131.0000	Aquisição de Instrumentos Musicais	0,00	5.000,00	0,00	5.000,00
13.392.0002.1132.0000	Reequipamento da Biblioteca	0,00	5.000,00	0,00	5.000,00
13.392.0002.1133.0000	Reequipamento da Unidade	0,00	20.000,00	0,00	20.000,00
13 392 0008	ESPORTE, CULTURA E LAZER COM CIDADANIA	0,00	0,00	959.000,00	959.000,00
13.392.0008.2243.0000	Apoio As Atividades Festivas Culturais e Folclóricas	0,00	0,00	914.000,00	914.000,00
13.392.0008.2245.0000	Manutenção da Biblioteca	0,00	0,00	25.000,00	25.000,00
13.392.0008.2290.0000	Apoio as Atividades do Programa de Fomento as Artes	0,00	0,00	10.000,00	10.000,00
13.392.0008.2291.0000	Apoio as Atividades do Programa Red e Cultural	0,00	0,00	10.000,00	10.000,00
13 665	Normalização e Qualidade	0,00	0,00	20.000,00	20.000,00
13 665 0008	ESPORTE, CULTURA E LAZER COM CIDADANIA	0,00	0,00	20.000,00	20.000,00
13.665.0008.2246.0000	Apoio ao Turismo	0,00	0,00	20.000,00	20.000,00
15	Urbanismo	0,00	765.000,00	504.000,00	1.269.000,00
15 451	Infra-Estrutura Urbana	0,00	630.000,00	234.000,00	864.000,00
15 451 0002	REEQUIPAMENTO DA UNIDADE	0,00	95.000,00	0,00	95.000,00
15.451.0002.1112.0000	Aquisição Equipamentos e Maquinas	0,00	45.000,00	0,00	45.000,00
15.451.0002.1116.0000	Reequipamento da Unidade	0,00	50.000,00	0,00	50.000,00
15 451 0011	PAVIMENTAÇÃO DE VIAS PÚBLICAS	0,00	385.000,00	0,00	385.000,00
15.451.0011.1115.0000	Pavimentação de Vias Publicas Incluindo Recapimento Asfáltico	0,00	365.000,00	0,00	365.000,00
15.451.0011.1117.0000	Reposição de Calçamento	0,00	20.000,00	0,00	20.000,00
15 451 0012	CONSTRUÇÃO, AMPLIAÇÃO E RESTAURAÇÃO DE PRÉDIOS PÚBLICOS	0,00	50.000,00	0,00	50.000,00
15.451.0012.1111.0000	Construção, Amplicação e Restauração de Predios Publicos	0,00	50.000,00	0,00	50.000,00
15 451 0014	ILUMINAÇÃO PÚBLICA	0,00	40.000,00	200.000,00	240.000,00
15.451.0014.1119.0000	Expansão da Iluminação Publica	0,00	40.000,00	0,00	40.000,00
15.451.0014.2237.0000	Manutenção da Iluminação Publica	0,00	0,00	200.000,00	200.000,00
15 451 0015	CONTRUÇÃO AMPLIAÇÃO E RESTAURAÇÃO DE ESCADARIAS, ENCOSTÁS, MURO DE ARRIMO E PRÉDIOS PÚBLICOS	0,00	20.000,00	0,00	20.000,00
15.451.0015.1113.0000	Construção, Ampliação e Restauração de Escadaria, Encostas Muro de Arrimo e Predios Publicos	0,00	20.000,00	0,00	20.000,00
15 451 0017	DESAPROPRIAÇÕES	0,00	20.000,00	0,00	20.000,00
15.451.0017.1114.0000	Desapropriações	0,00	20.000,00	0,00	20.000,00
15 451 0018	CEMITÉRIOS	0,00	20.000,00	34.000,00	54.000,00
15.451.0018.1118.0000	Construção, Reforma e Ampliação de Cemitérios e Velórios	0,00	20.000,00	0,00	20.000,00
15.451.0018.2235.0000	Manutenção de Cemitérios	0,00	0,00	34.000,00	34.000,00

**PREFEITURA MUNICIPAL DE MARIAL**

AVENIDA JOSÉ HIGINO, 80 CENTRO - CNPJ:10193332/0001-93

Orçamento Programa - Exercício de 2025

Anexo 07

Página 7

**PROGRAMA DE TRABALHO DO GOVERNO  
DEMONSTRATIVO DE FUNÇÕES, SUBFUNÇÕES E PROGRAMAS  
POR PROJETOS, ATIVIDADES E OPERAÇÕES ESPECIAIS**  
(Inc.II, § 2º, Art.2º)

Código	Especificação	Operação Especial	Projetos	Atividades	T o t a l
15	Urbanismo	0,00	765.000,00	504.000,00	1.269.000,00
15	452 Serviços Urbanos	0,00	20.000,00	270.000,00	290.000,00
15	452 0002 REEQUIPAMENTO DA UNIDADE	0,00	20.000,00	0,00	20.000,00
15.452.0002.1120.0000	Reequipamento da Limpeza Publica	0,00	20.000,00	0,00	20.000,00
15	452 0013 LIMPEZA PÚBLICA	0,00	0,00	170.000,00	170.000,00
15.452.0013.2236.0000	Manutenção de Limpeza Publica	0,00	0,00	170.000,00	170.000,00
15	452 0014 ILUMINAÇÃO PÚBLICA	0,00	0,00	100.000,00	100.000,00
15.452.0014.2237.0000	Manutenção da Iluminação Publica	0,00	0,00	100.000,00	100.000,00
15	813 Lazer	0,00	115.000,00	0,00	115.000,00
15	813 0016 PRAÇAS, PARQUES E JARDINS	0,00	115.000,00	0,00	115.000,00
15.813.0016.1121.0000	Construção e Restauração de Praças Parques e Jardins	0,00	115.000,00	0,00	115.000,00
16	Habitação	0,00	50.000,00	0,00	50.000,00
16	482 Habitação Urbana	0,00	50.000,00	0,00	50.000,00
16	482 0010 ASSISTÊNCIA SOCIAL E CIDADANIA	0,00	50.000,00	0,00	50.000,00
16.482.0010.1122.0000	Construção e Restauração de Casas Populares	0,00	50.000,00	0,00	50.000,00
17	Saneamento	0,00	145.000,00	0,00	145.000,00
17	512 Saneamento Básico Urbano	0,00	145.000,00	0,00	145.000,00
17	512 0010 ASSISTÊNCIA SOCIAL E CIDADANIA	0,00	125.000,00	0,00	125.000,00
17.512.0010.1123.0000	Construção e Restauração de Esgotos, galerias e fossas sépticas /Saneamento Basico	0,00	125.000,00	0,00	125.000,00
17	512 0019 ABASTECIMENTO E SANEAMENTO BÁSICO	0,00	20.000,00	0,00	20.000,00
17.512.0019.1123.0000	Construção e Restauração de Esgotos, galerias e fossas sépticas /Saneamento Basico	0,00	20.000,00	0,00	20.000,00
18	Gestão Ambiental	0,00	50.000,00	0,00	50.000,00
18	544 Recursos Hídricos	0,00	50.000,00	0,00	50.000,00
18	544 0019 ABASTECIMENTO E SANEAMENTO BÁSICO	0,00	50.000,00	0,00	50.000,00
18.544.0019.1124.0000	Construção e Ampliação Sistema de Abastecimento água	0,00	50.000,00	0,00	50.000,00
20	Agricultura	0,00	145.000,00	730.000,00	875.000,00
20	122 Administração Geral	0,00	20.000,00	660.000,00	680.000,00
20	122 0002 REEQUIPAMENTO DA UNIDADE	0,00	20.000,00	0,00	20.000,00
20.122.0002.1130.0000	Reequipamento da Unidade	0,00	20.000,00	0,00	20.000,00
20	122 0003 NOVOS TEMPOS NA GESTÃO PÚBLICA	0,00	0,00	660.000,00	660.000,00
20.122.0003.2240.0000	Gestão Técnica e Administrativa da Secretaria	0,00	0,00	660.000,00	660.000,00
20	605 Abastecimento	0,00	125.000,00	20.000,00	145.000,00

**PREFEITURA MUNICIPAL DE MARAIÁ**

AVENIDA JOSÉ HIGINO, 80 CENTRO - CNPJ:10193332/0001-93

Orçamento Programa - Exercício de 2025

Anexo 07

Página 8

**PROGRAMA DE TRABALHO DO GOVERNO  
DEMONSTRATIVO DE FUNÇÕES, SUBFUNÇÕES E PROGRAMAS  
POR PROJETOS, ATIVIDADES E OPERAÇÕES ESPECIAIS**  
(Inc.II, § 2º, Art.2º)

Código	Especificação	Operação Especial	Projetos	Atividades	T o t a l
20	Agricultura	0,00	145.000,00	730.000,00	875.000,00
20	605 Abastecimento	0,00	125.000,00	20.000,00	145.000,00
20	605 0021 MANUTENÇÃO DE MERCADOS E MATADOUROS	0,00	125.000,00	20.000,00	145.000,00
20.605.0021.1125.0000	Construção,Ampliação e Restauração de Mercados Matadouro e Feira Livre	0,00	125.000,00	0,00	125.000,00
20.605.0021.2241.0000	Manutenção de Mercados, Matadouros e Feiras Livres	0,00	0,00	20.000,00	20.000,00
20	606 Extensão Rural	0,00	0,00	50.000,00	50.000,00
20	606 0022 AGRICULTURA E DESENVOLVIMENTO RURAL	0,00	0,00	50.000,00	50.000,00
20.606.0022.2242.0000	Apoio ao Produtor Rural	0,00	0,00	50.000,00	50.000,00
26	Transporte	0,00	145.000,00	20.000,00	165.000,00
26	782 Transporte Rodoviário	0,00	145.000,00	20.000,00	165.000,00
26	782 0020 MELHORIA DOS SERVIÇOS RODOVIÁRIOS	0,00	145.000,00	20.000,00	165.000,00
26.782.0020.1126.0000	Construção e Restauração de pontes bueiros e passagens molhadas e abrigo de passageiros	0,00	95.000,00	0,00	95.000,00
26.782.0020.1127.0000	Construção e Ampliação e Recuperação de Estradas Vicinais	0,00	50.000,00	0,00	50.000,00
26.782.0020.2238.0000	Manutenção dos Serviços Rodoviarios	0,00	0,00	20.000,00	20.000,00
27	Desporto e Lazer	0,00	50.000,00	30.000,00	80.000,00
27	812 Desporto Comunitário	0,00	0,00	30.000,00	30.000,00
27	812 0008 ESPORTE, CULTURA E LAZER COM CIDADANIA	0,00	0,00	30.000,00	30.000,00
27.812.0008.2247.0000	Apoio ao Desporto Amador	0,00	0,00	30.000,00	30.000,00
27	813 Lazer	0,00	50.000,00	0,00	50.000,00
27	813 0012 CONSTRUÇÃO, AMPLIAÇÃO E RESTAURAÇÃO DE PRÉDIOS PÚBLICOS	0,00	50.000,00	0,00	50.000,00
27.813.0012.1128.0000	Construção,Ampliação e Restauração de Quadra e Campos de Futebol	0,00	50.000,00	0,00	50.000,00
28	Encargos Especiais	0,00	0,00	150.000,00	150.000,00
28	271 Previdência Básica	0,00	0,00	150.000,00	150.000,00
28	271 0010 ASSISTÊNCIA SOCIAL E CIDADANIA	0,00	0,00	150.000,00	150.000,00
28.271.0010.2007.0000	Contribuição Previdenciária e FGTS	0,00	0,00	150.000,00	150.000,00
99	Reserva de Contingência	609.000,00	0,00	0,00	609.000,00
99	999 Reserva de Contingência	609.000,00	0,00	0,00	609.000,00
99	999 0003 NOVOS TEMPOS NA GESTÃO PUBLICA	609.000,00	0,00	0,00	609.000,00
99.999.0003.9999.0000	Reserva de Contingencia	609.000,00	0,00	0,00	609.000,00
<b>TOTAL</b>		<b>1.884.000,00</b>	<b>5.197.500,00</b>	<b>54.874.500,00</b>	<b>61.956.000,00</b>



**PREFEITURA MUNICIPAL DE MARAIAL**

AVENIDA JOSÉ HIGINO, 80 CENTRO - CNPJ:10193332/0001-93

Orçamento Programa - Exercício de 2025

Anexo 07

Página 9

**PROGRAMA DE TRABALHO DO GOVERNO  
DEMONSTRATIVO DE FUNÇÕES, SUBFUNÇÕES E PROGRAMAS  
POR PROJETOS, ATIVIDADES E OPERAÇÕES ESPECIAIS**  
(Inc.II, § 2º, Art.2º)

---

Código	Especificação	Operação Especial	Projetos	Atividades	T o t a l
--------	---------------	-------------------	----------	------------	-----------

---

---

---

**PREFEITURA MUNICIPAL DE MARAIÁ**

AVENIDA JOSÉ HIGINO, 80 CENTRO - CNPJ:10193332/0001-93

Orçamento Programa - Exercício de 2025

Anexo 08

Página 1

**DESPESA POR FUNÇÃO, SUBFUNÇÃO E PROGRAMAS  
CONFORME O VÍNCULO COM OS RECURSOS**  
(Inc.II, § 2º, Art.2º)

Código	Especificação	Ordinário	Vinculado	Adm. Indireta	Total
<b>01</b>	<b>Legislativa</b>			2.210.000,00	2.210.000,00
01 031	Ação Legislativa			2.040.000,00	2.040.000,00
01 031 0010	ASSISTÊNCIA SOCIAL E CIDADANIA			2.040.000,00	2.040.000,00
01 124	Controle Interno			170.000,00	170.000,00
01 124 0010	ASSISTÊNCIA SOCIAL E CIDADANIA			170.000,00	170.000,00
<b>04</b>	<b>Administração</b>	14.126.553,53			14.126.553,53
04 121	Planejamento e Orçamento	200.000,00			200.000,00
04 121 0003	NOVOS TEMPOS NA GESTÃO PUBLICA	200.000,00			200.000,00
04 122	Administração Geral	12.614.553,53			12.614.553,53
04 122 0002	REEQUIPAMENTO DA UNIDADE	40.000,00			40.000,00
04 122 0003	NOVOS TEMPOS NA GESTÃO PUBLICA	12.524.553,53			12.524.553,53
04 122 0023	PROTEÇÃO AO MEIO AMBIENTE	50.000,00			50.000,00
04 123	Administração Financeira	107.000,00			107.000,00
04 123 0003	NOVOS TEMPOS NA GESTÃO PUBLICA	107.000,00			107.000,00
04 843	Serviço da Dívida Interna	1.205.000,00			1.205.000,00
04 843 0004	PARCELAMENTO E AMORTIZAÇÃO DE DIVIDAS	1.205.000,00			1.205.000,00
<b>06</b>	<b>Segurança Pública</b>	80.000,00			80.000,00
06 181	Policiamento	50.000,00			50.000,00
06 181 0003	NOVOS TEMPOS NA GESTÃO PUBLICA	50.000,00			50.000,00
06 182	Defesa Civil	30.000,00			30.000,00
06 182 0003	NOVOS TEMPOS NA GESTÃO PUBLICA	30.000,00			30.000,00
<b>08</b>	<b>Assistência Social</b>			2.926.000,00	2.926.000,00
08 122	Administração Geral			645.000,00	645.000,00
08 122 0002	REEQUIPAMENTO DA UNIDADE			10.000,00	10.000,00
08 122 0010	ASSISTÊNCIA SOCIAL E CIDADANIA			635.000,00	635.000,00
08 128	Formação de Recursos Humanos			30.000,00	30.000,00
08 128 0010	ASSISTÊNCIA SOCIAL E CIDADANIA			30.000,00	30.000,00
08 241	Assistência ao Idoso			226.000,00	226.000,00
08 241 0010	ASSISTÊNCIA SOCIAL E CIDADANIA			226.000,00	226.000,00
08 243	Assistência à Criança e ao Adolescente			335.000,00	335.000,00
08 243 0003	NOVOS TEMPOS NA GESTÃO PUBLICA			85.000,00	85.000,00
08 243 0010	ASSISTÊNCIA SOCIAL E CIDADANIA			250.000,00	250.000,00
08 244	Assistência Comunitária			1.690.000,00	1.690.000,00
08 244 0003	NOVOS TEMPOS NA GESTÃO PUBLICA			25.000,00	25.000,00
08 244 0010	ASSISTÊNCIA SOCIAL E CIDADANIA			1.634.500,00	1.634.500,00
08 244 2000	Gestão do Programa Cozinha Comunitária			20.500,00	20.500,00
08 244 2001	Manutenção do Programa Cozinha Comunitária			10.000,00	10.000,00
<b>09</b>	<b>Previdência Social</b>	500.000,00			500.000,00
09 271	Previdência Básica	500.000,00			500.000,00
09 271 0003	NOVOS TEMPOS NA GESTÃO PUBLICA	500.000,00			500.000,00
<b>10</b>	<b>Saúde</b>	30.000,00		12.295.061,78	12.325.061,78
10 122	Administração Geral	30.000,00		862.000,00	892.000,00
10 122 0002	REEQUIPAMENTO DA UNIDADE			20.000,00	20.000,00
10 122 0003	NOVOS TEMPOS NA GESTÃO PUBLICA	30.000,00		15.000,00	45.000,00
10 122 0009	SAÚDE E CIDADANIA			827.000,00	827.000,00

**PREFEITURA MUNICIPAL DE MARAIÁ**

AVENIDA JOSÉ HIGINO, 80 CENTRO - CNPJ:10193332/0001-93

Orçamento Programa - Exercício de 2025

Anexo 08

Página 2

**DESPESA POR FUNÇÃO, SUBFUNÇÃO E PROGRAMAS  
CONFORME O VÍNCULO COM OS RECURSOS**

(Inc.II, § 2º, Art.2º)

Código	Especificação	Ordinário	Vinculado	Adm. Indireta	Total
10 301	Atenção Básica			5.303.500,00	5.303.500,00
10 301 0002	REEQUIPAMENTO DA UNIDADE			107.000,00	107.000,00
10 301 0009	SAÚDE E CIDADANIA			2.282.500,00	2.282.500,00
10 301 0024	PROGRAMA DE AGENTE COMUNITÁRIOS DE SAÚDE			2.310.500,00	2.310.500,00
10 301 0025	PROGRAMA DE SAÚDE DA FAMÍLIA			480.000,00	480.000,00
10 301 0026	PROGRAMA FARMÁCIA BÁSICA			123.500,00	123.500,00
10 302	Assistência Hospitalar e Ambulatorial			5.211.561,78	5.211.561,78
10 302 0002	REEQUIPAMENTO DA UNIDADE			365.500,00	365.500,00
10 302 0009	SAÚDE E CIDADANIA			4.846.061,78	4.846.061,78
10 303	Suporte Profilático e Terapêutico			23.000,00	23.000,00
10 303 0009	SAÚDE E CIDADANIA			23.000,00	23.000,00
10 304	Vigilância Sanitária			117.000,00	117.000,00
10 304 0009	SAÚDE E CIDADANIA			117.000,00	117.000,00
10 305	Vigilância Epidemiológica			767.000,00	767.000,00
10 305 0027	PROGRAMA DE VIGILÂNCIA EPIDEMIOLÓGICA E AMBIENTAL			767.000,00	767.000,00
10 306	Alimentação e Nutrição			11.000,00	11.000,00
10 306 0009	SAÚDE E CIDADANIA			11.000,00	11.000,00
<b>12</b>	<b>Educação</b>	<b>30.000,00</b>		<b>25.356.384,69</b>	<b>25.386.384,69</b>
12 122	Administração Geral	30.000,00		40.000,00	70.000,00
12 122 0003	NOVOS TEMPOS NA GESTÃO PÚBLICA	30.000,00			30.000,00
12 122 0005	CONSTRUINDO UMA NOVA EDUCAÇÃO			40.000,00	40.000,00
12 361	Ensino Fundamental			21.786.384,69	21.786.384,69
12 361 0002	REEQUIPAMENTO DA UNIDADE			540.000,00	540.000,00
12 361 0005	CONSTRUINDO UMA NOVA EDUCAÇÃO			20.279.384,69	20.279.384,69
12 361 0007	TRANSPORTE ESCOLAR			967.000,00	967.000,00
12 363	Ensino Profissional			680.000,00	680.000,00
12 363 0006	ALIMENTAÇÃO ESCOLAR			680.000,00	680.000,00
12 364	Ensino Superior			80.000,00	80.000,00
12 364 0005	CONSTRUINDO UMA NOVA EDUCAÇÃO			20.000,00	20.000,00
12 364 0007	TRANSPORTE ESCOLAR			60.000,00	60.000,00
12 365	Educação Infantil			2.650.000,00	2.650.000,00
12 365 0002	REEQUIPAMENTO DA UNIDADE			520.000,00	520.000,00
12 365 0005	CONSTRUINDO UMA NOVA EDUCAÇÃO			2.130.000,00	2.130.000,00
12 366	Educação de Jovens e Adultos			120.000,00	120.000,00
12 366 0005	CONSTRUINDO UMA NOVA EDUCAÇÃO			120.000,00	120.000,00
<b>13</b>	<b>Cultura</b>	<b>1.009.000,00</b>			<b>1.009.000,00</b>
13 392	Difusão Cultural	989.000,00			989.000,00
13 392 0002	REEQUIPAMENTO DA UNIDADE	30.000,00			30.000,00
13 392 0008	ESPORTE, CULTURA E LAZER COM CIDADANIA	959.000,00			959.000,00
13 665	Normalização e Qualidade	20.000,00			20.000,00
13 665 0008	ESPORTE, CULTURA E LAZER COM CIDADANIA	20.000,00			20.000,00
<b>15</b>	<b>Urbanismo</b>	<b>639.000,00</b>	<b>630.000,00</b>		<b>1.269.000,00</b>
15 451	Infra-Estrutura Urbana	329.000,00	535.000,00		864.000,00
15 451 0002	REEQUIPAMENTO DA UNIDADE	75.000,00	20.000,00		95.000,00
15 451 0011	PAVIMENTAÇÃO DE VIAS PÚBLICAS	70.000,00	315.000,00		385.000,00
15 451 0012	CONSTRUÇÃO, AMPLIAÇÃO E RESTAURAÇÃO DE PRÉDIOS PÚBLICOS	50.000,00			50.000,00

**PREFEITURA MUNICIPAL DE MARAIÁ**

AVENIDA JOSÉ HIGINO, 80 CENTRO - CNPJ:10193332/0001-93

Orçamento Programa - Exercício de 2025

Anexo 08

Página 3

**DESPESA POR FUNÇÃO, SUBFUNÇÃO E PROGRAMAS  
CONFORME O VÍNCULO COM OS RECURSOS**

(Inc.II, § 2º, Art.2º)

Código	Especificação	Ordinário	Vinculado	Adm. Indireta	Total
15 451 0014	ILUMINAÇÃO PÚBLICA	40.000,00	200.000,00		240.000,00
15 451 0015	CONTRUÇÃO AMPLIAÇÃO E RESTAURAÇÃO DE ESCADARIAS, ENCOSTAS, MURO DE ARRIMO E PRÉDIOS PÚBLICOS	20.000,00			20.000,00
15 451 0017	DESAPROPRIAÇÕES	20.000,00			20.000,00
15 451 0018	CEMITÉRIOS	54.000,00			54.000,00
15 452	Serviços Urbanos	290.000,00			290.000,00
15 452 0002	REEQUIPAMENTO DA UNIDADE	20.000,00			20.000,00
15 452 0013	LIMPEZA PÚBLICA	170.000,00			170.000,00
15 452 0014	ILUMINAÇÃO PÚBLICA	100.000,00			100.000,00
15 813	Lazer	20.000,00	95.000,00		115.000,00
15 813 0016	PRAÇAS, PARQUES E JARDINS	20.000,00	95.000,00		115.000,00
16	Habitação	50.000,00			50.000,00
16 482	Habitação Urbana	50.000,00			50.000,00
16 482 0010	ASSISTÊNCIA SOCIAL E CIDADANIA	50.000,00			50.000,00
17	Saneamento	20.000,00	125.000,00		145.000,00
17 512	Saneamento Básico Urbano	20.000,00	125.000,00		145.000,00
17 512 0010	ASSISTÊNCIA SOCIAL E CIDADANIA		125.000,00		125.000,00
17 512 0019	ABASTECIMENTO E SANEAMENTO BÁSICO	20.000,00			20.000,00
18	Gestão Ambiental	50.000,00			50.000,00
18 544	Recursos Hídricos	50.000,00			50.000,00
18 544 0019	ABASTECIMENTO E SANEAMENTO BÁSICO	50.000,00			50.000,00
20	Agricultura	800.000,00	75.000,00		875.000,00
20 122	Administração Geral	680.000,00			680.000,00
20 122 0002	REEQUIPAMENTO DA UNIDADE	20.000,00			20.000,00
20 122 0003	NOVOS TEMPOS NA GESTÃO PUBLICA	660.000,00			660.000,00
20 605	Abastecimento	70.000,00	75.000,00		145.000,00
20 605 0021	MANUTENÇÃO DE MERCADOS E MATADOUROS	70.000,00	75.000,00		145.000,00
20 606	Extensão Rural	50.000,00			50.000,00
20 606 0022	AGRICULTURA E DESENVOLVIMENTO RURAL	50.000,00			50.000,00
26	Transporte	70.000,00	95.000,00		165.000,00
26 782	Transporte Rodoviário	70.000,00	95.000,00		165.000,00
26 782 0020	MELHORIA DOS SERVIÇOS RODOVIÁRIOS	70.000,00	95.000,00		165.000,00
27	Desporto e Lazer	80.000,00			80.000,00
27 812	Desporto Comunitário	30.000,00			30.000,00
27 812 0008	ESPORTE, CULTURA E LAZER COM CIDADANIA	30.000,00			30.000,00
27 813	Lazer	50.000,00			50.000,00
27 813 0012	CONSTRUÇÃO, AMPLIAÇÃO E RESTAURAÇÃO DE PRÉDIOS PÚBLICOS	50.000,00			50.000,00
28	Encargos Especiais			150.000,00	150.000,00
28 271	Previdência Básica			150.000,00	150.000,00
28 271 0010	ASSISTÊNCIA SOCIAL E CIDADANIA			150.000,00	150.000,00
99	Reserva de Contingência	609.000,00			609.000,00
99 999	Reserva de Contingência	609.000,00			609.000,00



**PREFEITURA MUNICIPAL DE MARAIÁ**

AVENIDA JOSÉ HIGINO, 80 CENTRO - CNPJ:10193332/0001-93

Orçamento Programa - Exercício de 2025

Anexo 08

Página 4

**DESPESA POR FUNÇÃO, SUBFUNÇÃO E PROGRAMAS**

**CONFORME O VÍNCULO COM OS RECURSOS**

(Inc.II, § 2º, Art.2º)

Código	Especificação	Ordinário	Vinculado	Adm. Indireta	Total
99 999 0003	NOVOS TEMPOS NA GESTÃO PÚBLICA	609.000,00			609.000,00
TOTAL		18.093.553,53	925.000,00	42.937.446,47	61.956.000,00

**PREFEITURA MUNICIPAL DE MARAIAL**

AVENIDA JOSÉ HIGINO, 80 CENTRO - CNPJ:10193332/0001-93

Orçamento Programa - Exercício de 2025

Quadro 04

**DEMONSTRATIVO DAS DESPESAS POR ORGÃO E FUNÇÕES DE GOVERNO**

Página 1

Poder			
Orgão	FUNÇÕES	DESCRIÇÃO	VALOR
<u>01</u>	<u>PODER LEGISLATIVO</u>		
01	CORPO DELEIBERATIVO		
	01	Legislativa	2.210.000,00
	28	Encargos Especiais	150.000,00
<u>02</u>	<u>PODER EXECUTIVO</u>		
01	GABINETE DO PREFEITO		
	04	Administração	1.010.000,00
02	SECRETARIA MUNICIPAL DE EDUCAÇÃO		
	12	Educação	30.000,00
03	SECRETARIA MUNICIPAL DE SAUDE		
	10	Saúde	30.000,00
04	SECRETARIA MUNICIPAL DE ASSISTENCIA E PRODUÇÃO SOCIAL		
	08	Assistência Social	576.000,00
05	SECRETARIA DE ADMINIST.E GESTÃO PATRIMÔNIAL		
	04	Administração	4.840.000,00
	09	Previdência Social	500.000,00
06	SECRETARIA DA FAZENDA		
	04	Administração	2.272.000,00
	99	Reserva de Contingência	609.000,00
07	SECRETARIA MUNICIPAL DE GOV. E COMUNICAÇÃO SOCIAL		
	04	Administração	740.000,00
08	SECRETARIA MUNICIPAL DE INFRA-ESTRUTURA E TRANSPORTE		
	04	Administração	4.500.000,00
	06	Segurança Pública	80.000,00
	15	Urbanismo	1.269.000,00
	16	Habitação	50.000,00
	17	Saneamento	145.000,00
	18	Gestão Ambiental	50.000,00
	20	Agricultura	125.000,00
	26	Transporte	165.000,00
	27	Desporto e Lazer	50.000,00
09	SECRETARIA MUNIC. DE DESENVOL. RURAL E MEIO AMBIENTE		
	04	Administração	50.000,00

**PREFEITURA MUNICIPAL DE MARAIAL**

AVENIDA JOSÉ HIGINO, 80 CENTRO - CNPJ:10193332/0001-93

Orçamento Programa - Exercício de 2025

Quadro 04

**DEMONSTRATIVO DAS DESPESAS POR ORGÃO E FUNÇÕES DE GOVERNO**

Página 2

Poder	Orgão	FUNÇÕES	DESCRIÇÃO	VALOR
		20	Agricultura	750.000,00
	10		SECRETARIA MUNICIPAL DE ESPORTE, CULTURA E LAZER	
		04	Administração	664.553,53
		13	Cultura	1.009.000,00
		27	Desporto e Lazer	30.000,00
	11		SECRETARIA DE POLÍTICAS PARA MULHER	
		04	Administração	50.000,00
		08	Assistência Social	25.000,00
	12		FUNDEB	
		12	Educação	20.186.884,69
	13		FUNDO MUNICIPAL DE SAUDE	
		10	Saúde	12.295.061,78
	14		FUNDO MUNICIPAL DE ASSISTENCIA SOCIAL	
		08	Assistência Social	2.240.000,00
	15		FUNDO MUNICIPAL DOS DIREITOS DA CRIANCA E ADOLESC - FUNDECA	
		08	Assistência Social	85.000,00
	16		FUNDO MUNICIPAL DE EDUCAÇÃO	
		12	Educação	5.169.500,00
			<b>TOTAL GERAL</b>	<b>61.956.000,00</b>

**RESUMO DO TOTAL ORÇADO POR ORGÃO**

01	01	CORPO DELEIBERATIVO	2.360.000,00
02	01	GABINETE DO PREFEITO	1.010.000,00
02	02	SECRETARIA MUNICIPAL DE EDUCAÇÃO	30.000,00
02	03	SECRETARIA MUNICIPAL DE SAUDE	30.000,00
02	04	SECRETARIA MUNICIPAL DE ASSISTENCIA E PRODUÇÃO SOCIAL	76.000,00
02	05	SECRETARIA DE ADMINIST.E GESTÃO PATRIMÔNIAL	5.340.000,00
02	06	SECRETARIA DA FAZENDA	2.881.000,00
02	07	SECRETARIA MUNICIPAL DE GOV. E COMUNICAÇÃO SOCIAL	740.000,00
02	08	SECRETARIA MUNICIPAL DE INFRA-ESTRUTURA E TRANSPORTES	134.000,00
02	09	SECRETARIA MUNIC. DE DESENVOL. RURAL E MEIO AMBIENTE	100.000,00
02	10	SECRETARIA MUNICIPAL DE ESPORTE, CULTURA E LAZER	1.703.553,53

**PREFEITURA MUNICIPAL DE MARAIAL**

AVENIDA JOSÉ HIGINO, 80 CENTRO - CNPJ:10193332/0001-93

Orçamento Programa - Exercício de 2025

Quadro 04

**DEMONSTRATIVO DAS DESPESAS POR ORGÃO E FUNÇÕES DE GOVERNO**

Página 3

Poder		Orgão	FUNÇÕES	DESCRIÇÃO	VALOR
	02	11		SECRETARIA DE POLÍTICAS PARA MULHER	75.000,00
	02	12		FUNDEB	20.186.884,69
	02	13		FUNDO MUNICIPAL DE SAUDE	12.295.061,78
	02	14		FUNDO MUNICIPAL DE ASSISTENCIA SOCIAL	2.240.000,00
	02	15		FUNDO MUNICIPAL DOS DIREITOS DA CRIANCA E ADOLESC - FUNDECA	5.169.500,00
	02	16		FUNDO MUNICIPAL DE EDUCAÇÃO	5.169.500,00
				<b>TOTAL</b>	<b>61.956.000,00</b>

RESUMO DO TOTAL ORÇADO POR FUNÇÃO		
01	Legislativa	2.210.000,00
04	Administração	14.126.553,53
06	Segurança Pública	80.000,00
08	Assistência Social	2.926.000,00
09	Previdência Social	500.000,00
10	Saúde	12.325.061,78
12	Educação	25.386.384,69
13	Cultura	1.009.000,00
15	Urbanismo	1.269.000,00
16	Habitação	50.000,00
17	Saneamento	145.000,00
18	Gestão Ambiental	50.000,00
20	Agricultura	875.000,00
26	Transporte	165.000,00
27	Desporto e Lazer	80.000,00
28	Encargos Especiais	150.000,00
99	Reserva de Contingência	609.000,00
	<b>TOTAL</b>	<b>61.956.000,00</b>

**PREFEITURA MUNICIPAL DE MARAIAL**

AVENIDA JOSÉ HIGINO, 80 CENTRO - CNPJ:10193332/0001-93

Orçamento Programa - Exercício de 2025

Anexo 10

**ORÇAMENTO DOS FUNDOS ESPECIAIS**

Página 1

(Inc. I, § 2º, Art.2º)

**3 FMS-FUNDO MUNICIPAL DE SAÚDE**

Classif.	Discriminação	Valor R\$
		0,00
TOTAL		0,00

**PLANO DE APLICACAO**

Classif.	Discriminação	Valor R\$
10.301.0009.2258.000	Manutenção dos Serviços de Saude/Atenção Basica	1.907.500,00
10.301.0025.2263.000	Programa de Saude da Familia PSF	480.000,00
10.301.0024.2259.000	Programa Agentes Comunitarios de Saude-PACS	2.310.500,00
10.301.0009.2262.000	Programa de Saude Bucal	50.000,00
10.301.0009.2261.000	Programa Mais Medicos	59.000,00
10.301.0026.2260.000	Programa Farmácia Basica	123.500,00
10.301.0009.2257.000	Manutenção da Campanha de Vacinação	59.000,00
10.301.0009.1137.000	Construção, Reforma e Ampliação das Unidades de Saude-Atenção Básicas	107.000,00
10.301.0002.1138.000	Reequipamento da Unidade/Atenção Básica	107.000,00
10.122.0009.2256.000	Gestão Técnica e Administrativa do FMS	827.000,00
10.122.0003.2215.000	Manutenção do Conselho Municipal de Saúde	15.000,00
10.306.0009.2271.000	Programa de Saude Materno Infantil	11.000,00
10.302.0002.1139.000	Aquisição de Equipamanetos Hospitalares e Cirurgicos	91.000,00
10.302.0002.1140.000	Aquisição de Veiculo	157.500,00
10.302.0002.1142.000	Reequipamento da Unidade-MAC	117.000,00
10.302.0009.1141.000	Const. Restauração e Ampl.das unidades de Saude-MAC	107.000,00
10.302.0009.2264.000	Aquisição de Medicamentos, Próteses e Similares	57.000,00
10.302.0009.2266.000	Manutenção do Hospital	4.491.061,78
10.302.0009.2267.000	Manutenção do SAMU	41.000,00
10.303.0009.2268.000	Programa Para Tratamento Fora do Domicilio TFD	23.000,00
10.304.0009.2269.000	Programa de Vigilancia Sanitaria	117.000,00
10.305.0027.2270.000	Vigilanacia Epidemiologica e Ambiental	767.000,00
TOTAL		12.025.061,78

**PREFEITURA MUNICIPAL DE MARAIÁ**

AVENIDA JOSÉ HIGINO, 80 CENTRO - CNPJ:10193332/0001-93

Orçamento Programa - Exercício de 2025

Anexo 10

**ORÇAMENTO DOS FUNDOS ESPECIAIS**

Página 2

(Inc. I, § 2º, Art.2º)

**4 FMAS-FUNDO MUNICIPAL DE ASSISTÊNCIA SOCIAL**

Classif.	Discriminação	Valor R\$
		0,00
TOTAL		0,00

**PLANO DE APLICACAO**

Classif.	Discriminação	Valor R\$
08.244.0010.1161.000	Aquisição de Móveis, Máquinas e Equipamentos Diversos para o SCFV	15.000,00
08.243.0003.2280.000	Manutenção do FUMDECA	45.000,00
08.243.0010.1159.000	Aquisição de Móveis, Máquinas e Equipamentos Diversos para o Primeira Infância	25.000,00
08.243.0010.2287.000	Manutenção das Atividades Gerais do Primeira Infância - Criança Feliz	225.000,00
08.244.0003.2249.000	Programa de Atendimento a Mulher	25.000,00
08.244.0010.1158.000	Aquisição de Móveis, Máquinas e Equipamentos Diversos para o CRAS	35.000,00
08.244.0010.1160.000	Aquisição de Móveis, Máquinas e Equipamentos Diversos para o CREAS	15.000,00
08.243.0003.2279.000	Apoio ao Conselho Tutelar	40.000,00
08.244.0010.1163.000	Aquisição de veículos para o CRAS	35.000,00
08.244.0010.1164.000	Reforma e ampliação do CRAS	35.000,00
08.244.0010.2274.000	Benefícios Eventuais	350.000,00
08.244.0010.1166.000	Aquisição de veículos para o CREAS	40.000,00
08.244.0010.1168.000	Aquisição de Móveis, Máquinas e Equipamentos Diversos para o IGDBF	15.000,00
08.244.0010.1169.000	Aquisição de Móveis, Máquinas e Equipamentos Diversos para o IGD-SUAS	10.000,00
08.244.0010.1170.000	Aquisição de Móveis, Máquinas e Equipamentos Diversos para o FMAS	5.000,00
04.122.0003.2219.000	Manutenção do Conselho Tutelar	145.000,00
08.244.0010.2281.000	Manutenção das Atividades Gerais do IGDBF	150.000,00
08.244.0010.2282.000	Manutenção das Atividades Gerais do CRAS	428.000,00
08.244.0010.2284.000	Manutenção das Atividades Gerais do SCFV	210.000,00
08.244.0010.2285.000	Manutenção das Atividades Gerais do CREAS	190.500,00
08.244.0010.2286.000	Manutenção das Atividades Gerais do IGD SUAS	25.500,00
08.241.0010.2218.000	MANUTENÇÃO DA CASA DE ACOLHIMENTO AO IDOSO	226.000,00
08.122.0002.1002.000	Reequipamento da Unidade	10.000,00
08.122.0010.2216.000	Gestão Técnicas e Administrativa da Secretaria	310.000,00
08.122.0010.2272.000	Gestão Técnica e Administrativa do FMAS	325.000,00
08.128.0010.2217.000	Promoção de Foruns e Capacitações	30.000,00
08.244.0010.1172.000	Aquisição de Veículos para o FMAS	50.000,00
TOTAL		3.015.000,00

**PREFEITURA MUNICIPAL DE MARAIÁ**

AVENIDA JOSÉ HIGINO, 80 CENTRO - CNPJ:10193332/0001-93

Orçamento Programa - Exercício de 2025

Anexo 10

**ORÇAMENTO DOS FUNDOS ESPECIAIS**

Página 3

(Inc. I, § 2º, Art.2º)

**6 FME-FUNDO MUNICIPAL DE EDUCAÇÃO**

Classif.	Discriminação	Valor R\$
		0,00
	<b>TOTAL</b>	<b>0,00</b>

**PLANO DE APLICACAO**

Classif.	Discriminação	Valor R\$
12.361.0005.2018.000	Manutenção do Ensino Fundamental - Salário Educação	703.000,00
12.364.0007.2289.000	Apoio ao Transporte Universitário	60.000,00
12.361.0005.2208.000	Manutenção da Educação Basica	589.000,00
10.122.0002.1136.000	Reequipamento da Unidade	20.000,00
12.122.0005.1171.000	Aquisição de Móveis, Máquinas e Equipamentos Diversos para o FME	20.000,00
12.122.0005.2288.000	Manutenção das Atividades Gerais do Fundo Municipal de Educação	20.000,00
12.361.0002.1105.000	Reequipamento da Educação Basica	20.000,00
12.361.0002.1167.000	Reequipamento de Ensino Fundamental 30%	520.000,00
12.361.0005.1102.000	Aquisição de Livros para Biblioteca das Escolas	320.000,00
12.361.0005.1104.000	Construção, Ampliação e Rest .de Unidades Escolares e Quatra Poliesportiva	1.170.500,00
12.361.0005.2206.000	Aquisição de Fardamento para Alunos	20.000,00
12.361.0005.2207.000	Aquisição de Material Didáticos para Aluno e Professores	420.000,00
12.366.0005.2254.000	Alfabetização de Jovens e Adultos 70%	120.000,00
12.361.0005.2210.000	Programa de Inclusão Digital	40.000,00
12.361.0005.2212.000	Manutenção de Curso de Formação Continuada para os Professores	120.000,00
12.361.0005.2250.000	Manutenção do Ensino Fundamental 30%	489.000,00
12.361.0005.2251.000	Manutenção do Ensino Fundamental 70%	16.407.884,69
12.361.0007.1103.000	Aquisição de Transporte Escolar	110.000,00
12.361.0007.2209.000	Manutenção do Transporte Escolar	857.000,00
12.363.0006.2211.000	Programa de Alimentação Escolar	680.000,00
12.364.0005.2213.000	Concessão de Bolsa de Estudo	20.000,00
12.365.0002.1135.000	Reequipamento do Ensino Infantil 30%	520.000,00
12.365.0005.2253.000	Manutenção do Ensino Infantil 70%	2.130.000,00
	<b>TOTAL</b>	<b>25.376.384,69</b>

**PREFEITURA MUNICIPAL DE MARAIÁ**

AVENIDA JOSÉ HIGINO, 80 CENTRO - CNPJ:10193332/0001-93

Orçamento Programa - Exercício de 2025

Anexo 11

Página 1

**SEGURIDADE SOCIAL**

Codigo	Especificacao	Categoria	Função
<b>08</b>	<b>Assistência Social</b>		<b>2.926.000,00</b>
3.1.90.00.00	APLICAÇÕES DIRETAS	1.102.000,00	
3.3.90.00.00	APLICAÇÕES DIRETAS	1.458.500,00	
4.4.90.00.00	APLICAÇÕES DIRETAS	365.500,00	
<b>09</b>	<b>Previdência Social</b>		<b>500.000,00</b>
3.1.90.00.00	APLICAÇÕES DIRETAS	500.000,00	
<b>10</b>	<b>Saúde</b>		<b>12.325.061,78</b>
3.1.90.00.00	APLICAÇÕES DIRETAS	5.241.561,78	
3.3.90.00.00	APLICAÇÕES DIRETAS	6.377.000,00	
4.4.90.00.00	APLICAÇÕES DIRETAS	706.500,00	
<b>TOTAL</b>			<b>15.751.061,78</b>

**PREFEITURA MUNICIPAL DE MARAIÁ**

AVENIDA JOSÉ HIGINO, 80 CENTRO - CNPJ:10193332/0001-93

Orçamento Programa - Exercício de 2025

Página 1

**QUADRO AUXILIAR DE DETALHAMENTO DA DESPESA**

PODER	01	PODER LEGISLATIVO
ORGÃO	01	CORPO DELEIBERATIVO
UNIDADE	00	CORPO DELEIBERATIVO

Aplicacao Programada	Proj/Ativ	Finalidade	Categoria	Detalhada	TotalGrupo	Total Categ.	Total Func.
F.R. - C.A.							
Ampliação e Restauração do Predio da Camara	01.031.0010.1001.0000						35.000,00
4 DESPESAS DE CAPIT						35.000,00	
4 INVESTIMENTOS					35.000,00		
APLICAÇÕES DIRETAS		1.050.00.001.001	4.4.90.00.00	35.000,00			
Reequipamento da Unidade	01.031.0010.1002.0000						25.000,00
4 DESPESAS DE CAPIT						25.000,00	
4 INVESTIMENTOS					25.000,00		
APLICAÇÕES DIRETAS		1.050.00.001.001	4.4.90.00.00	25.000,00			
Divulgação Institucional do Poder Legislativo	01.031.0010.2001.0000						25.000,00
3 DESPESAS CORREN						25.000,00	
3 OUTRAS DESPESAS CORRENTES					25.000,00		
APLICAÇÕES DIRETAS		1.050.00.001.001	3.3.90.00.00	25.000,00			
Informatização do Legislativo	01.031.0010.2002.0000						30.000,00
3 DESPESAS CORREN						30.000,00	
3 OUTRAS DESPESAS CORRENTES					30.000,00		
APLICAÇÕES DIRETAS		1.050.00.001.001	3.3.90.00.00	30.000,00			
Manutenção das Atividades Administrativas	01.031.0010.2003.0000						1.640.000,00
3 DESPESAS CORREN						1.640.000,00	
1 PESSOAL E ENCARGOS SOCIAIS					1.150.000,00		
APLICAÇÕES DIRETAS		1.050.00.001.001	3.1.90.00.00	1.150.000,00			
3 OUTRAS DESPESAS CORRENTES					490.000,00		
APLICAÇÕES DIRETAS		1.050.00.001.001	3.3.90.00.00	490.000,00			
Manutenção das Atividades Legislativas	01.031.0010.2004.0000						235.000,00
3 DESPESAS CORREN						235.000,00	
1 PESSOAL E ENCARGOS SOCIAIS					185.000,00		
APLICAÇÕES DIRETAS		1.050.00.001.001	3.1.90.00.00	185.000,00			
3 OUTRAS DESPESAS CORRENTES					50.000,00		
APLICAÇÕES DIRETAS		1.050.00.001.001	3.3.90.00.00	50.000,00			
Manutenção Verba Indenizatória - Presidente	01.031.0010.2005.0000						50.000,00
3 DESPESAS CORREN						50.000,00	
3 OUTRAS DESPESAS CORRENTES					50.000,00		
APLICAÇÕES DIRETAS		1.050.00.001.001	3.3.90.00.00	50.000,00			
Manutenção do Controle Interno	01.124.0010.2006.0000						170.000,00
3 DESPESAS CORREN						170.000,00	
1 PESSOAL E ENCARGOS SOCIAIS					150.000,00		
APLICAÇÕES DIRETAS		1.050.00.001.001	3.1.90.00.00	150.000,00			
3 OUTRAS DESPESAS CORRENTES					20.000,00		
APLICAÇÕES DIRETAS		1.050.00.001.001	3.3.90.00.00	20.000,00			
Contribuição Previdenciária e FGTS	28.271.0010.2007.0000						150.000,00
3 DESPESAS CORREN						150.000,00	





**PREFEITURA MUNICIPAL DE MARAIAL**

AVENIDA JOSÉ HIGINO, 80 CENTRO - CNPJ:10193332/0001-93

Orçamento Programa - Exercício de 2025

Página 4

**QUADRO AUXILIAR DE DETALHAMENTO DA DESPESA**

PODER	02	PODER EXECUTIVO
ORGÃO	02	SECRETARIA MUNICIPAL DE EDUCAÇÃO
UNIDADE	00	SECRETARIA MUNICIPAL DE EDUCAÇÃO

Aplicacao Programada	Proj/Ativ	Finalidade	Categoria	Detalhada	TotalGrupo	Total Categ.	Total Func.
F.R. - C.A.							
Gestão Técnica e Administrativa da Secretaria	12.122.0003.2230.0000						30.000,00
3	DESPESAS CORREN					30.000,00	
1	PESSOAL E ENCARGOS SOCIAIS				20.000,00		
	APLICAÇÕES DIRETAS	1.050.00.001.001	3.1.90.00.00	20.000,00			
3	OUTRAS DESPESAS CORRENTES					10.000,00	
	APLICAÇÕES DIRETAS	1.050.00.001.001	3.3.90.00.00	10.000,00			
<b>TOTAL</b>							<b>30.000,00</b>

**PREFEITURA MUNICIPAL DE MARAIAL**

AVENIDA JOSÉ HIGINO, 80 CENTRO - CNPJ:10193332/0001-93

Orçamento Programa - Exercício de 2025

Página 5

**QUADRO AUXILIAR DE DETALHAMENTO DA DESPESA**

PODER	02	PODER EXECUTIVO
ORGÃO	03	SECRETARIA MUNICIPAL DE SAUDE
UNIDADE	00	SECRETARIA MUNICIPAL DE SAUDE

Aplicacao Programada	Proj/Ativ	Finalidade	Categoria	Detalhada	TotalGrupo	Total Categ.	Total Func.
F.R. - C.A.							
Gestão Técnica e Administrativa da Secretaria	10.122.0003.2221.0000						30.000,00
3	DESPESAS CORREN					30.000,00	
1	PESSOAL E ENCARGOS SOCIAIS				20.000,00		
	APLICAÇÕES DIRETAS	1.050.00.001.001	3.1.90.00.00	20.000,00			
3	OUTRAS DESPESAS CORRENTES				10.000,00		
	APLICAÇÕES DIRETAS	1.050.00.001.001	3.3.90.00.00	10.000,00			
<b>TOTAL</b>							<b>30.000,00</b>



**PREFEITURA MUNICIPAL DE MARAIÁ**

AVENIDA JOSÉ HIGINO, 80 CENTRO - CNPJ:10193332/0001-93

Orçamento Programa - Exercício de 2025

Página 7

**QUADRO AUXILIAR DE DETALHAMENTO DA DESPESA**

PODER	02	PODER EXECUTIVO
ORGÃO	05	SECRETARIA DE ADMINIST.E GESTÃO PATRIMÔNIAL
UNIDADE	00	SECRETARIA DE ADMINIST.E GESTÃO PATRIMINIAL

Aplicacao Programada	Proj/Ativ	Finalidade	Categoria	Detalhada	TotalGrupo	Total Categ.	Total Func.
F.R. - C.A.							
Reequipamento da Unidade	04.122.0002.1107.0000						10.000,00
4 DESPESAS DE CAPIT						10.000,00	
4 INVESTIMENTOS					10.000,00		
APLICAÇÕES DIRETAS		1.050.00.001.001	4.4.90.00.00	10.000,00			
Precatórios e Sentenças Judiciais	04.122.0003.0045.0000					70.000,00	70.000,00
3 DESPESAS CORREN						70.000,00	
1 PESSOAL E ENCARGOS SOCIAIS					50.000,00		
APLICAÇÕES DIRETAS		1.050.00.001.001	3.1.90.00.00	50.000,00			
3 OUTRAS DESPESAS CORRENTES					20.000,00		
APLICAÇÕES DIRETAS		1.050.00.001.001	3.3.90.00.00	20.000,00			
Formação Patrimônio do Servidor Público	04.122.0003.2220.0000					550.000,00	550.000,00
3 DESPESAS CORREN						550.000,00	
3 OUTRAS DESPESAS CORRENTES					550.000,00		
APLICAÇÕES DIRETAS		1.050.00.001.001	3.3.90.00.00	550.000,00			
Gestão Técnica e Administrativa da Secretaria	04.122.0003.2221.0000					4.100.000,00	4.100.000,00
3 DESPESAS CORREN						4.100.000,00	
1 PESSOAL E ENCARGOS SOCIAIS					2.000.000,00		
APLICAÇÕES DIRETAS		1.050.00.001.001	3.1.90.00.00	2.000.000,00			
3 OUTRAS DESPESAS CORRENTES					2.100.000,00		
APLICAÇÕES DIRETAS		1.050.00.001.001	3.3.90.00.00	2.100.000,00			
Manutenção Serviços de Almozarifado e Patrimonio	04.122.0003.2222.0000					40.000,00	40.000,00
3 DESPESAS CORREN						40.000,00	
3 OUTRAS DESPESAS CORRENTES					40.000,00		
APLICAÇÕES DIRETAS		1.050.00.001.001	3.3.90.00.00	40.000,00			
Manutenção dos Serviços Gerais	04.122.0003.2223.0000					30.000,00	30.000,00
3 DESPESAS CORREN						30.000,00	
3 OUTRAS DESPESAS CORRENTES					30.000,00		
APLICAÇÕES DIRETAS		1.050.00.001.001	3.3.90.00.00	30.000,00			
Manutenção Geral do Consórcio	04.122.0003.2283.0000					40.000,00	40.000,00
3 DESPESAS CORREN						40.000,00	
1 PESSOAL E ENCARGOS SOCIAIS					20.000,00		
TRANSFERÊNCIAS A CONSÓRCIOS PÚBLICOS		1.050.00.001.001	3.1.71.00.00	20.000,00			
3 OUTRAS DESPESAS CORRENTES					20.000,00		
TRANSFERÊNCIAS A CONSÓRCIOS PÚBLICOS		1.050.00.001.001	3.3.71.00.00	20.000,00			
Contribuição Previdenciária e FGTS	09.271.0003.2225.0000					100.000,00	100.000,00
3 DESPESAS CORREN						100.000,00	
1 PESSOAL E ENCARGOS SOCIAIS					100.000,00		
APLICAÇÕES DIRETAS		1.050.00.001.001	3.1.90.00.00	100.000,00			
Manutenção de Inativos e Pensionistas	09.271.0003.2226.0000					400.000,00	400.000,00
3 DESPESAS CORREN						400.000,00	







**PREFEITURA MUNICIPAL DE MARAIÁ**

AVENIDA JOSÉ HIGINO, 80 CENTRO - CNPJ:10193332/0001-93

Orçamento Programa - Exercício de 2025

Página 11

**QUADRO AUXILIAR DE DETALHAMENTO DA DESPESA**

PODER	02	PODER EXECUTIVO
ORGÃO	08	SECRETARIA MUNICIPAL DE INFRA-ESTRUTURA E TRANSPORTE
UNIDADE	00	SECRETARIA MUNICIPAL DE INFRA-ESTRUTURA

Aplicacao Programada	Proj/Ativ	Finalidade	Categoria	Detalhada	TotalGrupo	Total Categ.	Total Func.
F.R. - C.A.							
Gestão Técnica e Administrativa da Secretaria	04.122.0003.2233.0000						4.500.000,00
3	DESPESAS CORREN					4.500.000,00	
1	PESSOAL E ENCARGOS SOCIAIS				2.200.000,00		
	APLICAÇÕES DIRETAS	1.050.00.001.001	3.1.90.00.00	2.200.000,00			
3	OUTRAS DESPESAS CORRENTES					2.300.000,00	
	APLICAÇÕES DIRETAS	1.050.00.001.001	3.3.90.00.00	2.300.000,00			
Manutenção da Guarda Municipal	06.181.0003.2234.0000						50.000,00
3	DESPESAS CORREN					40.000,00	
1	PESSOAL E ENCARGOS SOCIAIS				20.000,00		
	APLICAÇÕES DIRETAS	1.050.00.001.001	3.1.90.00.00	20.000,00			
3	OUTRAS DESPESAS CORRENTES					20.000,00	
	APLICAÇÕES DIRETAS	1.050.00.001.001	3.3.90.00.00	20.000,00			
4	DESPESAS DE CAPIT					10.000,00	
4	INVESTIMENTOS					10.000,00	
	APLICAÇÕES DIRETAS	1.050.00.001.001	4.4.90.00.00	10.000,00			
Coordenação Municipal de Prevenção e Defesa Civil	06.182.0003.2232.0000						30.000,00
3	DESPESAS CORREN					30.000,00	
1	PESSOAL E ENCARGOS SOCIAIS				20.000,00		
	APLICAÇÕES DIRETAS	1.050.00.001.001	3.1.90.00.00	20.000,00			
3	OUTRAS DESPESAS CORRENTES					10.000,00	
	APLICAÇÕES DIRETAS	1.050.00.001.001	3.3.90.00.00	10.000,00			
Aquisição Equipamentos e Maquinas	15.451.0002.1112.0000						45.000,00
4	DESPESAS DE CAPIT					45.000,00	
4	INVESTIMENTOS					45.000,00	
	APLICAÇÕES DIRETAS	1.050.00.001.001	4.4.90.00.00	25.000,00			
	APLICAÇÕES DIRETAS	1.081.81.810.000	4.4.90.00.00	20.000,00			
Reequipamento da Unidade	15.451.0002.1116.0000						50.000,00
4	DESPESAS DE CAPIT					50.000,00	
4	INVESTIMENTOS					50.000,00	
	APLICAÇÕES DIRETAS	1.050.00.001.001	4.4.90.00.00	50.000,00			
Pavimentação de Vias Públicas Incluindo Recapamento Asfáltico	15.451.0011.1115.0000						365.000,00
4	DESPESAS DE CAPIT					365.000,00	
4	INVESTIMENTOS					365.000,00	
	APLICAÇÕES DIRETAS	1.050.00.001.001	4.4.90.00.00	50.000,00			
	APLICAÇÕES DIRETAS	1.081.81.810.000	4.4.90.00.00	20.000,00			
	APLICAÇÕES DIRETAS	1.081.81.810.000	4.4.90.00.00	20.000,00			
	APLICAÇÕES DIRETAS	1.081.83.820.003	4.4.90.00.00	100.000,00			
	APLICAÇÕES DIRETAS	1.099.83.820.003	4.4.90.00.00	100.000,00			
	APLICAÇÕES DIRETAS	1.100.83.820.000	4.4.90.00.00	75.000,00			
Reposição de Calçamento	15.451.0011.1117.0000						20.000,00
4	DESPESAS DE CAPIT					20.000,00	

**PREFEITURA MUNICIPAL DE MARAIAL**

AVENIDA JOSÉ HIGINO, 80 CENTRO - CNPJ:10193332/0001-93

Orçamento Programa - Exercício de 2025

Página 12

**QUADRO AUXILIAR DE DETALHAMENTO DA DESPESA**

PODER	02	PODER EXECUTIVO
ORGÃO	08	SECRETARIA MUNICIPAL DE INFRA-ESTRUTURA E TRANSPORTE
UNIDADE	00	SECRETARIA MUNICIPAL DE INFRA-ESTRUTURA

Aplicacao Programada	Proj/Ativ	Finalidade	Categoria	Detalhada	TotalGrupo	Total Categ.	Total Func.
		F.R. - C.A.					
Reposição de Calçamento	15.451.0011.1117.0000						20.000,00
4 DESPESAS DE CAPIT						20.000,00	
4 INVESTIMENTOS					20.000,00		
APLICAÇÕES DIRETAS		1.050.00.001.001	4.4.90.00.00	20.000,00			
Construção, Ampliação e Restauração de Predios Publicos	15.451.0012.1111.0000						50.000,00
4 DESPESAS DE CAPIT						50.000,00	
4 INVESTIMENTOS					50.000,00		
APLICAÇÕES DIRETAS		1.050.00.001.001	4.4.90.00.00	50.000,00			
Expansão da Iluminação Publica	15.451.0014.1119.0000						40.000,00
4 DESPESAS DE CAPIT						40.000,00	
4 INVESTIMENTOS					40.000,00		
APLICAÇÕES DIRETAS		1.050.00.001.001	4.4.90.00.00	40.000,00			
Manutenção da Iluminação Publica	15.451.0014.2237.0000						200.000,00
3 DESPESAS CORREN						200.000,00	
3 OUTRAS DESPESAS CORRENTES					200.000,00		
APLICAÇÕES DIRETAS		1.050.00.100.000	3.3.90.00.00	200.000,00			
Construção, Ampliação e Restauração de Escadaria, Encostas Muro de Arrimo e Predios Publicos	15.451.0015.1113.0000						20.000,00
4 DESPESAS DE CAPIT						20.000,00	
4 INVESTIMENTOS					20.000,00		
APLICAÇÕES DIRETAS		1.050.00.001.001	4.4.90.00.00	20.000,00			
Desapropriações	15.451.0017.1114.0000						20.000,00
4 DESPESAS DE CAPIT						20.000,00	
4 INVESTIMENTOS					20.000,00		
APLICAÇÕES DIRETAS		1.050.00.001.001	4.4.90.00.00	20.000,00			
Construção, Reforma e Ampliação de Cemitérios e Velórios	15.451.0018.1118.0000						20.000,00
4 DESPESAS DE CAPIT						20.000,00	
4 INVESTIMENTOS					20.000,00		
APLICAÇÕES DIRETAS		1.050.00.001.001	4.4.90.00.00	20.000,00			
Manutenção de Cemitérios	15.451.0018.2235.0000						34.000,00
3 DESPESAS CORREN						34.000,00	
3 OUTRAS DESPESAS CORRENTES					34.000,00		
APLICAÇÕES DIRETAS		1.050.00.001.001	3.3.90.00.00	34.000,00			
Reequipamento da Limpeza Publica	15.452.0002.1120.0000						20.000,00
4 DESPESAS DE CAPIT						20.000,00	
4 INVESTIMENTOS					20.000,00		
APLICAÇÕES DIRETAS		1.050.00.001.001	4.4.90.00.00	20.000,00			

**PREFEITURA MUNICIPAL DE MARAIÁ**

AVENIDA JOSÉ HIGINO, 80 CENTRO - CNPJ:10193332/0001-93

Orçamento Programa - Exercício de 2025

Página 13

**QUADRO AUXILIAR DE DETALHAMENTO DA DESPESA**

PODER	02	PODER EXECUTIVO
ORGÃO	08	SECRETARIA MUNICIPAL DE INFRA-ESTRUTURA E TRANSPORTE
UNIDADE	00	SECRETARIA MUNICIPAL DE INFRA-ESTRUTURA

Aplicacao Programada	Proj/Ativ	Finalidade	Categoria	Detalhada	TotalGrupo	Total Categ.	Total Func.
F.R. - C.A.							
Manutenção de Limpeza Publica	15.452.0013.2236.0000						170.000,00
3 DESPESAS CORREN						170.000,00	
1 PESSOAL E ENCARGOS SOCIAIS					20.000,00		
APLICAÇÕES DIRETAS		1.050.00.001.001	3.1.90.00.00	20.000,00			
3 OUTRAS DESPESAS CORRENTES						150.000,00	
APLICAÇÕES DIRETAS		1.050.00.001.001	3.3.90.00.00	150.000,00			
Manutenção da Iluminação Publica	15.452.0014.2237.0000						100.000,00
3 DESPESAS CORREN						100.000,00	
3 OUTRAS DESPESAS CORRENTES						100.000,00	
APLICAÇÕES DIRETAS		1.050.00.001.001	3.3.90.00.00	100.000,00			
Construção e Restauração de Praças Parques e Jardins	15.813.0016.1121.0000						115.000,00
4 DESPESAS DE CAPIT						115.000,00	
4 INVESTIMENTOS						115.000,00	
APLICAÇÕES DIRETAS		1.050.00.001.001	4.4.90.00.00	20.000,00			
APLICAÇÕES DIRETAS		1.081.81.810.000	4.4.90.00.00	20.000,00			
APLICAÇÕES DIRETAS		1.100.83.820.000	4.4.90.00.00	75.000,00			
Construção e Restauração de Casas Populares	16.482.0010.1122.0000						50.000,00
4 DESPESAS DE CAPIT						50.000,00	
4 INVESTIMENTOS						50.000,00	
APLICAÇÕES DIRETAS		1.050.00.001.001	4.4.90.00.00	50.000,00			
Construção e Restauração de Esgotos, galerias e fossas sépticas /Saneamento Basico	17.512.0010.1123.0000						125.000,00
4 DESPESAS DE CAPIT						125.000,00	
4 INVESTIMENTOS						125.000,00	
APLICAÇÕES DIRETAS		1.081.82.810.001	4.4.90.00.00	75.000,00			
APLICAÇÕES DIRETAS		1.100.83.820.000	4.4.90.00.00	50.000,00			
Construção e Restauração de Esgotos, galerias e fossas sépticas /Saneamento Basico	17.512.0019.1123.0000						20.000,00
4 DESPESAS DE CAPIT						20.000,00	
4 INVESTIMENTOS						20.000,00	
APLICAÇÕES DIRETAS		1.050.00.001.001	4.4.90.00.00	20.000,00			
Construção e Ampliação Sistema de Abastecimento água	18.544.0019.1124.0000						50.000,00
4 DESPESAS DE CAPIT						50.000,00	
4 INVESTIMENTOS						50.000,00	
APLICAÇÕES DIRETAS		1.050.00.001.001	4.4.90.00.00	50.000,00			
Construção,Ampliação e Restauração de Mercados Matadouro e Feira Livre	20.605.0021.1125.0000						125.000,00
4 DESPESAS DE CAPIT						125.000,00	
4 INVESTIMENTOS						125.000,00	
APLICAÇÕES DIRETAS		1.050.00.001.001	4.4.90.00.00	50.000,00			
APLICAÇÕES DIRETAS		1.081.82.810.001	4.4.90.00.00	75.000,00			





**PREFEITURA MUNICIPAL DE MARAIÁ**

AVENIDA JOSÉ HIGINO, 80 CENTRO - CNPJ:10193332/0001-93

Orçamento Programa - Exercício de 2025

Página 16

**QUADRO AUXILIAR DE DETALHAMENTO DA DESPESA**

PODER	02	PODER EXECUTIVO					
ORGÃO	10	SECRETARIA MUNICIPAL DE ESPORTE, CULTURA E LAZER					
UNIDADE	00	SECRETARIA MUNICIPAL DE ESPORTE, CULTURA E LAZER					
Aplicacao Programada	Proj/Ativ	Finalidade	Categoria	Detalhada	TotalGrupo	Total Categ.	Total Func.
F.R. - C.A.							
Gestão Técnica e Administrativa da Secretaria	04.122.0003.2244.0000						664.553,53
3	DESPESAS CORREN					664.553,53	
1	PESSOAL E ENCARGOS SOCIAIS				544.553,53		
	APLICAÇÕES DIRETAS	1.050.00.001.001	3.1.90.00.00	544.553,53			
3	OUTRAS DESPESAS CORRENTES				120.000,00		
	APLICAÇÕES DIRETAS	1.050.00.001.001	3.3.90.00.00	120.000,00			
Aquisição de Instrumentos Musicais	13.392.0002.1131.0000						5.000,00
4	DESPESAS DE CAPIT					5.000,00	
4	INVESTIMENTOS				5.000,00		
	APLICAÇÕES DIRETAS	1.050.00.001.001	4.4.90.00.00	5.000,00			
Reequipamento da Biblioteca	13.392.0002.1132.0000						5.000,00
4	DESPESAS DE CAPIT					5.000,00	
4	INVESTIMENTOS				5.000,00		
	APLICAÇÕES DIRETAS	1.050.00.001.001	4.4.90.00.00	5.000,00			
Reequipamento da Unidade	13.392.0002.1133.0000						20.000,00
4	DESPESAS DE CAPIT					20.000,00	
4	INVESTIMENTOS				20.000,00		
	APLICAÇÕES DIRETAS	1.050.00.001.001	4.4.90.00.00	20.000,00			
Apoio As Atividades Festivas Culturais e Folclóricas	13.392.0008.2243.0000						914.000,00
3	DESPESAS CORREN					914.000,00	
3	OUTRAS DESPESAS CORRENTES				914.000,00		
	APLICAÇÕES DIRETAS	1.050.00.001.001	3.3.90.00.00	914.000,00			
Manutenção da Biblioteca	13.392.0008.2245.0000						25.000,00
3	DESPESAS CORREN					25.000,00	
3	OUTRAS DESPESAS CORRENTES				25.000,00		
	APLICAÇÕES DIRETAS	1.050.00.001.001	3.3.90.00.00	25.000,00			
Apoio as Atividades do Programa de Fomento as Artes	13.392.0008.2290.0000						10.000,00
3	DESPESAS CORREN					10.000,00	
3	OUTRAS DESPESAS CORRENTES				10.000,00		
	APLICAÇÕES DIRETAS	1.050.00.001.001	3.3.90.00.00	10.000,00			
Apoio as Atividades do Programa Red e Cultural	13.392.0008.2291.0000						10.000,00
3	DESPESAS CORREN					10.000,00	
3	OUTRAS DESPESAS CORRENTES				10.000,00		
	APLICAÇÕES DIRETAS	1.050.00.001.001	3.3.90.00.00	10.000,00			
Apoio ao Turismo	13.665.0008.2246.0000						20.000,00
3	DESPESAS CORREN					20.000,00	
3	OUTRAS DESPESAS CORRENTES				20.000,00		
	APLICAÇÕES DIRETAS	1.050.00.001.001	3.3.90.00.00	20.000,00			
Apoio ao Desporto Amador	27.812.0008.2247.0000						30.000,00





**PREFEITURA MUNICIPAL DE MARAIÁ**

AVENIDA JOSÉ HIGINO, 80 CENTRO - CNPJ:10193332/0001-93

Orçamento Programa - Exercício de 2025

Página 19

**QUADRO AUXILIAR DE DETALHAMENTO DA DESPESA**

PODER	02	PODER EXECUTIVO
ORGÃO	12	FUNDEB
UNIDADE	00	FUNDEB

Aplicacao Programada	Proj/Ativ	Finalidade	Categoria	Detalhada	TotalGrupo	Total Categ.	Total Func.
F.R. - C.A.							
Reequipamento de Ensino Fundamental 30%	12.361.0002.1167.0000						520.000,00
4 DESPESAS DE CAPIT						520.000,00	
4 INVESTIMENTOS					520.000,00		
APLICAÇÕES DIRETAS		1.012.01.001.001	4.4.90.00.00	20.000,00			
APLICAÇÕES DIRETAS		1.012.15.200.012	4.4.90.00.00	150.000,00			
APLICAÇÕES DIRETAS		1.012.18.200.022	4.4.90.00.00	200.000,00			
APLICAÇÕES DIRETAS		1.012.21.200.003	4.4.90.00.00	150.000,00			
Manutenção do Ensino Fundamental 30%	12.361.0005.2250.0000						489.000,00
3 DESPESAS CORREN						489.000,00	
1 PESSOAL E ENCARGOS SOCIAIS					12.000,00		
APLICAÇÕES DIRETAS		1.012.15.200.012	3.1.90.00.00	12.000,00			
3 OUTRAS DESPESAS CORRENTES					477.000,00		
APLICAÇÕES DIRETAS		1.012.01.001.001	3.3.90.00.00	107.000,00			
APLICAÇÕES DIRETAS		1.012.15.200.012	3.3.90.00.00	300.000,00			
APLICAÇÕES DIRETAS		1.012.18.200.022	3.3.90.00.00	50.000,00			
APLICAÇÕES DIRETAS		1.012.21.200.003	3.3.90.00.00	20.000,00			
Manutenção do Ensino Fundamental 70%	12.361.0005.2251.0000						16.407.884,69
3 DESPESAS CORREN						16.407.884,69	
1 PESSOAL E ENCARGOS SOCIAIS					16.407.884,69		
APLICAÇÕES DIRETAS		1.012.01.001.001	3.1.90.00.00	2.510.884,69			
APLICAÇÕES DIRETAS		1.012.14.200.011	3.1.90.00.00	10.947.000,00			
APLICAÇÕES DIRETAS		1.012.17.200.021	3.1.90.00.00	1.390.000,00			
APLICAÇÕES DIRETAS		1.012.20.200.016	3.1.90.00.00	1.350.000,00			
APLICAÇÕES DIRETAS		1.012.22.200.023	3.1.90.00.00	210.000,00			
Reequipamento do Ensino Infantil 30%	12.365.0002.1135.0000						520.000,00
4 DESPESAS DE CAPIT						520.000,00	
4 INVESTIMENTOS					520.000,00		
APLICAÇÕES DIRETAS		1.012.01.001.001	4.4.90.00.00	20.000,00			
APLICAÇÕES DIRETAS		1.012.15.200.012	4.4.90.00.00	200.000,00			
APLICAÇÕES DIRETAS		1.012.18.200.022	4.4.90.00.00	300.000,00			
Manutenção do Ensino Infantil 70%	12.365.0005.2253.0000						2.130.000,00
3 DESPESAS CORREN						2.130.000,00	
1 PESSOAL E ENCARGOS SOCIAIS					2.130.000,00		
APLICAÇÕES DIRETAS		1.012.01.001.001	3.1.90.00.00	100.000,00			
APLICAÇÕES DIRETAS		1.012.14.200.011	3.1.90.00.00	100.000,00			
APLICAÇÕES DIRETAS		1.012.17.200.021	3.1.90.00.00	1.830.000,00			
APLICAÇÕES DIRETAS		1.012.20.200.016	3.1.90.00.00	100.000,00			
Alfabetização de Jovens e Adultos 70%	12.366.0005.2254.0000						120.000,00
3 DESPESAS CORREN						120.000,00	
1 PESSOAL E ENCARGOS SOCIAIS					120.000,00		
APLICAÇÕES DIRETAS		1.012.01.001.001	3.1.90.00.00	30.000,00			
APLICAÇÕES DIRETAS		1.012.14.200.011	3.1.90.00.00	30.000,00			
APLICAÇÕES DIRETAS		1.012.17.200.021	3.1.90.00.00	30.000,00			
APLICAÇÕES DIRETAS		1.012.20.200.016	3.1.90.00.00	30.000,00			



**PREFEITURA MUNICIPAL DE MARAIÁ**

AVENIDA JOSÉ HIGINO, 80 CENTRO - CNPJ:10193332/0001-93

Orçamento Programa - Exercício de 2025

**QUADRO AUXILIAR DE DETALHAMENTO DA DESPESA**

PODER	02	PODER EXECUTIVO
ORGÃO	12	FUNDEB
UNIDADE	00	FUNDEB

Aplicacao Programada	Proj/Ativ	Finalidade	Categoria	Detalhada	TotalGrupo	Total Categ.	Total Func.
		F.R. - C.A.					
Alfabetização de Jovens e Adultos 70%	12.366.0005.2254.0000						120.000,00

**TOTAL** 20.186.884,69

**PREFEITURA MUNICIPAL DE MARAIÁ**

AVENIDA JOSÉ HIGINO, 80 CENTRO - CNPJ:10193332/0001-93

Orçamento Programa - Exercício de 2025

Página 21

**QUADRO AUXILIAR DE DETALHAMENTO DA DESPESA**

PODER	02	PODER EXECUTIVO
ORGÃO	13	FUNDO MUNICIPAL DE SAUDE
UNIDADE	00	FUNDO MUNICIPAL DE SAUDE

Aplicacao Programada	Proj/Ativ	Finalidade	Categoria	Detalhada	TotalGrupo	Total Categ.	Total Func.
		F.R. - C.A.					
Reequipamento da Unidade	10.122.0002.1136.0000						20.000,00
4 DESPESAS DE CAPIT						20.000,00	
4 INVESTIMENTOS					20.000,00		
APLICAÇÕES DIRETAS		1.035.02.001.001	4.4.90.00.00	20.000,00			
Manutenção do Conselho Municipal de Saúde	10.122.0003.2215.0000						15.000,00
3 DESPESAS CORREN						15.000,00	
3 OUTRAS DESPESAS CORRENTES					15.000,00		
APLICAÇÕES DIRETAS		1.035.02.001.001	3.3.90.00.00	15.000,00			
Gestão Técnica e Administrativa do FMS	10.122.0009.2256.0000						827.000,00
3 DESPESAS CORREN						827.000,00	
1 PESSOAL E ENCARGOS SOCIAIS					400.000,00		
APLICAÇÕES DIRETAS		1.035.02.001.001	3.1.90.00.00	200.000,00			
APLICAÇÕES DIRETAS		1.035.112.300.0293	1.90.00.00	200.000,00			
3 OUTRAS DESPESAS CORRENTES					427.000,00		
APLICAÇÕES DIRETAS		1.035.02.001.001	3.3.90.00.00	427.000,00			
Reequipamento da Unidade/Atenção Básica	10.301.0002.1138.0000						107.000,00
4 DESPESAS DE CAPIT						107.000,00	
4 INVESTIMENTOS					107.000,00		
APLICAÇÕES DIRETAS		1.035.02.001.001	4.4.90.00.00	57.000,00			
APLICAÇÕES DIRETAS		1.035.106.300.0234	4.90.00.00	50.000,00			
Construção, Reforma e Ampliação das Unidades de Saude-Atenção Básicas	10.301.0009.1137.0000						107.000,00
4 DESPESAS DE CAPIT						107.000,00	
4 INVESTIMENTOS					107.000,00		
APLICAÇÕES DIRETAS		1.035.02.001.001	4.4.90.00.00	57.000,00			
APLICAÇÕES DIRETAS		1.035.106.300.0234	4.90.00.00	50.000,00			
Manutenção da Campanha de Vacinação	10.301.0009.2257.0000						59.000,00
3 DESPESAS CORREN						59.000,00	
3 OUTRAS DESPESAS CORRENTES					59.000,00		
APLICAÇÕES DIRETAS		1.035.02.001.001	3.3.90.00.00	34.000,00			
APLICAÇÕES DIRETAS		1.035.106.300.0233	3.90.00.00	25.000,00			
Manutenção dos Serviços de Saude/Atenção Basica	10.301.0009.2258.0000						2.007.500,00
3 DESPESAS CORREN						2.007.500,00	
3 OUTRAS DESPESAS CORRENTES					2.007.500,00		
APLICAÇÕES DIRETAS		1.035.02.001.001	3.3.90.00.00	471.000,00			
APLICAÇÕES DIRETAS		1.035.03.300.001	3.3.90.00.00	265.000,00			
APLICAÇÕES DIRETAS		1.035.05.300.004	3.3.90.00.00	201.000,00			
APLICAÇÕES DIRETAS		1.035.106.300.0233	3.90.00.00	860.000,00			
APLICAÇÕES DIRETAS		1.035.113.300.0313	3.90.00.00	50.500,00			
APLICAÇÕES DIRETAS		1.035.114.300.313	3.90.00.00	100.000,00			
APLICAÇÕES DIRETAS		1.100.83.820.000	3.3.90.00.00	60.000,00			
Programa Mais Medicos	10.301.0009.2261.0000						59.000,00

**PREFEITURA MUNICIPAL DE MARAIÁ**

AVENIDA JOSÉ HIGINO, 80 CENTRO - CNPJ:10193332/0001-93

Orçamento Programa - Exercício de 2025

Página 22

**QUADRO AUXILIAR DE DETALHAMENTO DA DESPESA**

PODER	02	PODER EXECUTIVO
ORGÃO	13	FUNDO MUNICIPAL DE SAUDE
UNIDADE	00	FUNDO MUNICIPAL DE SAUDE

Aplicacao Programada	Proj/Ativ	Finalidade	Categoria	Detalhada	TotalGrupo	Total Categ.	Total Func.
F.R. - C.A.							
Programa Mais Medicos	10.301.0009.2261.0000						59.000,00
3 DESPESAS CORREN						59.000,00	
3 OUTRAS DESPESAS CORRENTES					59.000,00		
APLICAÇÕES DIRETAS		1.035.02.001.001 3.3.90.00.00		34.000,00			
APLICAÇÕES DIRETAS		1.035.106.300.0233.3.90.00.00		25.000,00			
Programa de Saude Bucal	10.301.0009.2262.0000						50.000,00
3 DESPESAS CORREN						50.000,00	
1 PESSOAL E ENCARGOS SOCIAIS					25.000,00		
APLICAÇÕES DIRETAS		1.035.106.300.0233.1.90.00.00		25.000,00			
3 OUTRAS DESPESAS CORRENTES					25.000,00		
APLICAÇÕES DIRETAS		1.035.106.300.0233.3.90.00.00		25.000,00			
Programa Agentes Comunitarios de Saude-PACS	10.301.0024.2259.0000						2.310.500,00
3 DESPESAS CORREN						2.310.500,00	
1 PESSOAL E ENCARGOS SOCIAIS					1.700.500,00		
APLICAÇÕES DIRETAS		1.035.02.001.001 3.1.90.00.00		600.000,00			
APLICAÇÕES DIRETAS		1.035.106.300.0233.1.90.00.00		100.000,00			
APLICAÇÕES DIRETAS		1.035.107.300.0273.1.90.00.00		1.000.500,00			
3 OUTRAS DESPESAS CORRENTES					610.000,00		
APLICAÇÕES DIRETAS		1.035.02.001.001 3.3.90.00.00		585.000,00			
APLICAÇÕES DIRETAS		1.035.106.300.0233.3.90.00.00		25.000,00			
Programa de Saude da Familia PSF	10.301.0025.2263.0000						480.000,00
3 DESPESAS CORREN						480.000,00	
1 PESSOAL E ENCARGOS SOCIAIS					330.000,00		
APLICAÇÕES DIRETAS		1.035.02.001.001 3.1.90.00.00		30.000,00			
APLICAÇÕES DIRETAS		1.035.106.300.0233.1.90.00.00		250.000,00			
APLICAÇÕES DIRETAS		1.035.112.300.0293.1.90.00.00		50.000,00			
3 OUTRAS DESPESAS CORRENTES					150.000,00		
APLICAÇÕES DIRETAS		1.035.02.001.001 3.3.90.00.00		15.000,00			
APLICAÇÕES DIRETAS		1.035.106.300.0233.3.90.00.00		80.000,00			
APLICAÇÕES DIRETAS		1.035.112.300.0293.3.90.00.00		55.000,00			
Programa Farmácia Basica	10.301.0026.2260.0000						123.500,00
3 DESPESAS CORREN						123.500,00	
3 OUTRAS DESPESAS CORRENTES					123.500,00		
APLICAÇÕES DIRETAS		1.035.02.001.001 3.3.90.00.00		23.000,00			
APLICAÇÕES DIRETAS		1.035.111.300.0253.3.90.00.00		100.500,00			
Aquisição de Equipamanetos Hospitalares e Cirurgicos	10.302.0002.1139.0000						91.000,00
4 DESPESAS DE CAPIT						91.000,00	
4 INVESTIMENTOS					91.000,00		
APLICAÇÕES DIRETAS		1.035.02.001.001 4.4.90.00.00		91.000,00			
Aquisição de Veiculo	10.302.0002.1140.0000						157.500,00
4 DESPESAS DE CAPIT						157.500,00	

**PREFEITURA MUNICIPAL DE MARAIAL**

AVENIDA JOSÉ HIGINO, 80 CENTRO - CNPJ:10193332/0001-93

Orçamento Programa - Exercício de 2025

Página 23

**QUADRO AUXILIAR DE DETALHAMENTO DA DESPESA**

PODER	02	PODER EXECUTIVO
ORGÃO	13	FUNDO MUNICIPAL DE SAUDE
UNIDADE	00	FUNDO MUNICIPAL DE SAUDE

Aplicacao Programada	Proj/Ativ	Finalidade	Categoria	Detalhada	TotalGrupo	Total Categ.	Total Func.
		F.R. - C.A.					
Aquisição de Veiculo	10.302.0002.1140.0000						157.500,00
4 DESPESAS DE CAPIT						157.500,00	
4 INVESTIMENTOS					157.500,00		
APLICAÇÕES DIRETAS		1.035.02.001.001	4.4.90.00.00	57.000,00			
APLICAÇÕES DIRETAS		1.081.81.810.005	4.4.90.00.00	100.500,00			
Reequipamento da Unidade-MAC	10.302.0002.1142.0000						117.000,00
4 DESPESAS DE CAPIT						117.000,00	
4 INVESTIMENTOS					117.000,00		
APLICAÇÕES DIRETAS		1.035.02.001.001	4.4.90.00.00	57.000,00			
APLICAÇÕES DIRETAS		1.035.108.300.0244	4.90.00.00	50.000,00			
APLICAÇÕES DIRETAS		1.035.108.300.0244	4.90.00.00	10.000,00			
Const. Restauração e Ampl.das unidades de Saude-MAC	10.302.0009.1141.0000						107.000,00
4 DESPESAS DE CAPIT						107.000,00	
4 INVESTIMENTOS					107.000,00		
APLICAÇÕES DIRETAS		1.035.02.001.001	4.4.90.00.00	57.000,00			
APLICAÇÕES DIRETAS		1.035.108.300.0244	4.90.00.00	50.000,00			
Aquisição de Medicamentos, Próteses e Similares	10.302.0009.2264.0000						57.000,00
3 DESPESAS CORREN						57.000,00	
3 OUTRAS DESPESAS CORRENTES					57.000,00		
APLICAÇÕES DIRETAS		1.035.02.001.001	3.3.90.00.00	57.000,00			
Manutenção do Hospital	10.302.0009.2266.0000						4.641.061,78
3 DESPESAS CORREN						4.641.061,78	
1 PESSOAL E ENCARGOS SOCIAIS					2.000.061,78		
APLICAÇÕES DIRETAS		1.035.02.001.001	3.1.90.00.00	1.550.061,78			
APLICAÇÕES DIRETAS		1.035.108.300.0243	1.90.00.00	350.000,00			
APLICAÇÕES DIRETAS		1.035.112.300.0293	1.90.00.00	100.000,00			
3 OUTRAS DESPESAS CORRENTES					2.641.000,00		
APLICAÇÕES DIRETAS		1.035.02.001.001	3.3.90.00.00	1.016.000,00			
APLICAÇÕES DIRETAS		1.035.05.300.004	3.3.90.00.00	450.000,00			
APLICAÇÕES DIRETAS		1.035.108.300.0243	3.90.00.00	440.000,00			
APLICAÇÕES DIRETAS		1.035.112.300.0293	3.90.00.00	500.000,00			
APLICAÇÕES DIRETAS		1.035.115.300.313	3.90.00.00	150.000,00			
APLICAÇÕES DIRETAS		1.100.83.820.000	3.3.90.00.00	85.000,00			
Manutenção do SAMU	10.302.0009.2267.0000						41.000,00
3 DESPESAS CORREN						41.000,00	
1 PESSOAL E ENCARGOS SOCIAIS					20.000,00		
APLICAÇÕES DIRETAS		1.035.02.001.001	3.1.90.00.00	20.000,00			
3 OUTRAS DESPESAS CORRENTES					21.000,00		
APLICAÇÕES DIRETAS		1.035.02.001.001	3.3.90.00.00	21.000,00			
Programa Para Tratamento Fora do Domicilio TFD	10.303.0009.2268.0000						23.000,00
3 DESPESAS CORREN						23.000,00	
3 OUTRAS DESPESAS CORRENTES					23.000,00		
APLICAÇÕES DIRETAS		1.035.02.001.001	3.3.90.00.00	23.000,00			

**PREFEITURA MUNICIPAL DE MARAIÁ**

AVENIDA JOSÉ HIGINO, 80 CENTRO - CNPJ:10193332/0001-93

Orçamento Programa - Exercício de 2025

Página 24

**QUADRO AUXILIAR DE DETALHAMENTO DA DESPESA**

PODER	02	PODER EXECUTIVO
ORGÃO	13	FUNDO MUNICIPAL DE SAUDE
UNIDADE	00	FUNDO MUNICIPAL DE SAUDE

Aplicacao Programada	Proj/Ativ	Finalidade	Categoria	Detalhada	TotalGrupo	Total Categ.	Total Func.
		F.R. - C.A.					
Programa Para Tratamento Fora do Domicilio TFD	10.303.0009.2268.0000						23.000,00
Programa de Vigilancia Sanitaria	10.304.0009.2269.0000						117.000,00
3 DESPESAS CORREN						117.000,00	
1 PESSOAL E ENCARGOS SOCIAIS					70.000,00		
APLICAÇÕES DIRETAS		1.035.02.001.001	3.1.90.00.00	20.000,00			
APLICAÇÕES DIRETAS		1.035.109.300.0263	1.90.00.00	50.000,00			
3 OUTRAS DESPESAS CORRENTES						47.000,00	
APLICAÇÕES DIRETAS		1.035.02.001.001	3.3.90.00.00	47.000,00			
Vigilancia Epidemiologica e Ambiental	10.305.0027.2270.0000						767.000,00
3 DESPESAS CORREN						767.000,00	
1 PESSOAL E ENCARGOS SOCIAIS					676.000,00		
APLICAÇÕES DIRETAS		1.035.02.001.001	3.1.90.00.00	36.000,00			
APLICAÇÕES DIRETAS		1.035.109.300.0263	1.90.00.00	500.000,00			
APLICAÇÕES DIRETAS		1.035.110.300.0283	1.90.00.00	40.000,00			
APLICAÇÕES DIRETAS		1.035.112.300.0293	1.90.00.00	100.000,00			
3 OUTRAS DESPESAS CORRENTES						91.000,00	
APLICAÇÕES DIRETAS		1.035.110.300.0283	3.90.00.00	91.000,00			
Programa de Saude Materno Infantil	10.306.0009.2271.0000						11.000,00
3 DESPESAS CORREN						11.000,00	
3 OUTRAS DESPESAS CORRENTES					11.000,00		
APLICAÇÕES DIRETAS		1.035.02.001.001	3.3.90.00.00	11.000,00			
<b>TOTAL</b>							<b>12.295.061,78</b>

**PREFEITURA MUNICIPAL DE MARAIÁ**

AVENIDA JOSÉ HIGINO, 80 CENTRO - CNPJ:10193332/0001-93

Orçamento Programa - Exercício de 2025

Página 25

**QUADRO AUXILIAR DE DETALHAMENTO DA DESPESA**

PODER	02	PODER EXECUTIVO
ORGÃO	14	FUNDO MUNICIPAL DE ASSISTENCIA SOCIAL
UNIDADE	00	FUNDO MUNICIPAL DE ASSISTENCIA SOCIAL

Aplicacao Programada	Proj/Ativ	Finalidade	Categoria	Detalhada	TotalGrupo	Total Categ.	Total Func.
		F.R. - C.A.					
Gestão Técnica e Administrativa do FMAS	08.122.0010.2272.0000						325.000,00
3	DESPESAS CORREN					325.000,00	
1	PESSOAL E ENCARGOS SOCIAIS				120.000,00		
	APLICAÇÕES DIRETAS	1.050.00.001.001	3.1.90.00.00	120.000,00			
3	OUTRAS DESPESAS CORRENTES				205.000,00		
	APLICAÇÕES DIRETAS	1.050.00.001.001	3.3.90.00.00	205.000,00			
Aquisição de Móveis, Máquinas e Equipamentos Diversos para o Primeira Infância - Criança Feliz	08.243.0010.1159.0000						25.000,00
4	DESPESAS DE CAPIT					25.000,00	
4	INVESTIMENTOS				25.000,00		
	APLICAÇÕES DIRETAS	1.002.105.500.0144	4.90.00.00	20.000,00			
	APLICAÇÕES DIRETAS	1.050.00.001.001	4.4.90.00.00	5.000,00			
Manutenção das Atividades Gerais do Primeira Infância - Criança Feliz	08.243.0010.2287.0000						225.000,00
3	DESPESAS CORREN					225.000,00	
1	PESSOAL E ENCARGOS SOCIAIS				170.000,00		
	APLICAÇÕES DIRETAS	1.002.105.500.0143	1.90.00.00	130.000,00			
	APLICAÇÕES DIRETAS	1.050.00.001.001	3.1.90.00.00	40.000,00			
3	OUTRAS DESPESAS CORRENTES				55.000,00		
	APLICAÇÕES DIRETAS	1.002.105.500.0143	3.90.00.00	50.000,00			
	APLICAÇÕES DIRETAS	1.050.00.001.001	3.3.90.00.00	5.000,00			
Aquisição de Móveis, Máquinas e Equipamentos Diversos para o CRAS	08.244.0010.1158.0000						35.000,00
4	DESPESAS DE CAPIT					35.000,00	
4	INVESTIMENTOS				35.000,00		
	APLICAÇÕES DIRETAS	1.002.100.500.0074	4.90.00.00	5.000,00			
	APLICAÇÕES DIRETAS	1.050.00.001.001	4.4.90.00.00	5.000,00			
	APLICAÇÕES DIRETAS	1.081.81.500.022	4.4.90.00.00	25.000,00			
Aquisição de Móveis, Máquinas e Equipamentos Diversos para o CREAS	08.244.0010.1160.0000						15.000,00
4	DESPESAS DE CAPIT					15.000,00	
4	INVESTIMENTOS				15.000,00		
	APLICAÇÕES DIRETAS	1.002.102.500.0064	4.90.00.00	10.000,00			
	APLICAÇÕES DIRETAS	1.050.00.001.001	4.4.90.00.00	5.000,00			
Aquisição de Móveis, Máquinas e Equipamentos Diversos para o SCFV	08.244.0010.1161.0000						15.000,00
4	DESPESAS DE CAPIT					15.000,00	
4	INVESTIMENTOS				15.000,00		
	APLICAÇÕES DIRETAS	1.002.101.500.0114	4.90.00.00	10.000,00			
	APLICAÇÕES DIRETAS	1.050.00.001.001	4.4.90.00.00	5.000,00			
Aquisição de veículos para o CRAS	08.244.0010.1163.0000						35.000,00
4	DESPESAS DE CAPIT					35.000,00	

**PREFEITURA MUNICIPAL DE MARAIAL**

AVENIDA JOSÉ HIGINO, 80 CENTRO - CNPJ:10193332/0001-93

Orçamento Programa - Exercício de 2025

Página 26

**QUADRO AUXILIAR DE DETALHAMENTO DA DESPESA**

PODER	02	PODER EXECUTIVO
ORGÃO	14	FUNDO MUNICIPAL DE ASSISTENCIA SOCIAL
UNIDADE	00	FUNDO MUNICIPAL DE ASSISTENCIA SOCIAL

Aplicacao Programada	Proj/Ativ	Finalidade	Categoria	Detalhada	TotalGrupo	Total Categ.	Total Func.
F.R. - C.A.							
Aquisição de veículos para o CRAS	08.244.0010.1163.0000						35.000,00
4 DESPESAS DE CAPIT						35.000,00	
4 INVESTIMENTOS					35.000,00		
APLICAÇÕES DIRETAS		1.002.100.500.0074.4.90.00.00		5.000,00			
APLICAÇÕES DIRETAS		1.050.00.001.001 4.4.90.00.00		5.000,00			
APLICAÇÕES DIRETAS		1.081.81.500.022 4.4.90.00.00		25.000,00			
Reforma e ampliação do CRAS	08.244.0010.1164.0000						35.000,00
4 DESPESAS DE CAPIT						35.000,00	
4 INVESTIMENTOS					35.000,00		
APLICAÇÕES DIRETAS		1.002.100.500.0074.4.90.00.00		5.000,00			
APLICAÇÕES DIRETAS		1.050.00.001.001 4.4.90.00.00		5.000,00			
APLICAÇÕES DIRETAS		1.081.81.500.022 4.4.90.00.00		25.000,00			
Aquisição de veículos para o CREAS	08.244.0010.1166.0000						40.000,00
4 DESPESAS DE CAPIT						40.000,00	
4 INVESTIMENTOS					40.000,00		
APLICAÇÕES DIRETAS		1.002.102.500.0064.4.90.00.00		10.000,00			
APLICAÇÕES DIRETAS		1.050.00.001.001 4.4.90.00.00		5.000,00			
APLICAÇÕES DIRETAS		1.081.81.500.022 4.4.90.00.00		25.000,00			
Aquisição de Móveis, Máquinas e Equipamentos Diversos para o IGDBF	08.244.0010.1168.0000						15.000,00
4 DESPESAS DE CAPIT						15.000,00	
4 INVESTIMENTOS					15.000,00		
APLICAÇÕES DIRETAS		1.002.103.500.0214.4.90.00.00		10.000,00			
APLICAÇÕES DIRETAS		1.050.00.001.001 4.4.90.00.00		5.000,00			
Aquisição de Móveis, Máquinas e Equipamentos Diversos para o IGD-SUAS	08.244.0010.1169.0000						10.000,00
4 DESPESAS DE CAPIT						10.000,00	
4 INVESTIMENTOS					10.000,00		
APLICAÇÕES DIRETAS		1.002.104.500.0104.4.90.00.00		5.000,00			
APLICAÇÕES DIRETAS		1.050.00.001.001 4.4.90.00.00		5.000,00			
Aquisição de Móveis, Máquinas e Equipamentos Diversos para o FMAS	08.244.0010.1170.0000						5.000,00
4 DESPESAS DE CAPIT						5.000,00	
4 INVESTIMENTOS					5.000,00		
APLICAÇÕES DIRETAS		1.050.00.001.001 4.4.90.00.00		5.000,00			
Aquisição de Veículos para o FMAS	08.244.0010.1172.0000						50.000,00
4 DESPESAS DE CAPIT						50.000,00	
4 INVESTIMENTOS					50.000,00		
APLICAÇÕES DIRETAS		1.050.00 .001.0014.4.90.00.00		50.000,00			
Benefícios Eventuais	08.244.0010.2274.0000						350.000,00
3 DESPESAS CORREN						350.000,00	

**PREFEITURA MUNICIPAL DE MARAIAL**

AVENIDA JOSÉ HIGINO, 80 CENTRO - CNPJ:10193332/0001-93

Orçamento Programa - Exercício de 2025

Página 27

**QUADRO AUXILIAR DE DETALHAMENTO DA DESPESA**

PODER	02	PODER EXECUTIVO
ORGÃO	14	FUNDO MUNICIPAL DE ASSISTENCIA SOCIAL
UNIDADE	00	FUNDO MUNICIPAL DE ASSISTENCIA SOCIAL

Aplicacao Programada	Proj/Ativ	Finalidade	Categoria	Detalhada	TotalGrupo	Total Categ.	Total Func.
		F.R. - C.A.					
Benefícios Eventuais	08.244.0010.2274.0000						350.000,00
3	DESPESAS CORREN					350.000,00	
3	OUTRAS DESPESAS CORRENTES				350.000,00		
	APLICAÇÕES DIRETAS	1.002.07.500.001	3.3.90.00.00	70.000,00			
	APLICAÇÕES DIRETAS	1.002.26.500.008	3.3.90.00.00	130.000,00			
	APLICAÇÕES DIRETAS	1.050.00.001.001	3.3.90.00.00	150.000,00			
Manutenção das Atividades Gerais do IGDBF	08.244.0010.2281.0000						150.000,00
3	DESPESAS CORREN					150.000,00	
1	PESSOAL E ENCARGOS SOCIAIS				117.000,00		
	APLICAÇÕES DIRETAS	1.002.103.500.0213	1.90.00.00	80.000,00			
	APLICAÇÕES DIRETAS	1.050.00.001.001	3.1.90.00.00	37.000,00			
3	OUTRAS DESPESAS CORRENTES				33.000,00		
	APLICAÇÕES DIRETAS	1.002.103.500.0213	3.90.00.00	28.000,00			
	APLICAÇÕES DIRETAS	1.050.00.001.001	3.3.90.00.00	5.000,00			
Manutenção das Atividades Gerais do CRAS	08.244.0010.2282.0000						453.500,00
3	DESPESAS CORREN					453.500,00	
1	PESSOAL E ENCARGOS SOCIAIS				220.000,00		
	APLICAÇÕES DIRETAS	1.002.07.500.001	3.1.90.00.00	50.000,00			
	APLICAÇÕES DIRETAS	1.002.100.500.0073	1.90.00.00	50.000,00			
	APLICAÇÕES DIRETAS	1.050.00.001.001	3.1.90.00.00	120.000,00			
3	OUTRAS DESPESAS CORRENTES				233.500,00		
	APLICAÇÕES DIRETAS	1.002.07.500.001	3.3.90.00.00	3.000,00			
	APLICAÇÕES DIRETAS	1.002.100.500.0073	3.90.00.00	5.000,00			
	APLICAÇÕES DIRETAS	1.002.118.500.0203	3.90.00.00	25.500,00			
	APLICAÇÕES DIRETAS	1.050.00.001.001	3.3.90.00.00	200.000,00			
Manutenção das Atividades Gerais do SCFV	08.244.0010.2284.0000						210.000,00
3	DESPESAS CORREN					210.000,00	
1	PESSOAL E ENCARGOS SOCIAIS				195.000,00		
	APLICAÇÕES DIRETAS	1.002.101.500.0113	1.90.00.00	110.000,00			
	APLICAÇÕES DIRETAS	1.050.00.001.001	3.1.90.00.00	85.000,00			
3	OUTRAS DESPESAS CORRENTES				15.000,00		
	APLICAÇÕES DIRETAS	1.002.101.500.0113	3.90.00.00	10.000,00			
	APLICAÇÕES DIRETAS	1.050.00.001.001	3.3.90.00.00	5.000,00			
Manutenção das Atividades Gerais do CREAS	08.244.0010.2285.0000						190.500,00
3	DESPESAS CORREN					190.500,00	
1	PESSOAL E ENCARGOS SOCIAIS				120.000,00		
	APLICAÇÕES DIRETAS	1.002.102.500.0063	1.90.00.00	60.000,00			
	APLICAÇÕES DIRETAS	1.002.97.500.027	3.1.90.00.00	10.000,00			
	APLICAÇÕES DIRETAS	1.050.00.001.001	3.1.90.00.00	50.000,00			
3	OUTRAS DESPESAS CORRENTES				70.500,00		
	APLICAÇÕES DIRETAS	1.002.102.500.0063	3.90.00.00	10.000,00			
	APLICAÇÕES DIRETAS	1.002.97.500.0273	3.90.00.00	30.500,00			
	APLICAÇÕES DIRETAS	1.050.00.001.001	3.3.90.00.00	30.000,00			
Manutenção das Atividades Gerais do IGD SUAS	08.244.0010.2286.0000						25.500,00
3	DESPESAS CORREN					25.500,00	





**PREFEITURA MUNICIPAL DE MARAIÁ**

AVENIDA JOSÉ HIGINO, 80 CENTRO - CNPJ:10193332/0001-93

Orçamento Programa - Exercício de 2025

Página 30

**QUADRO AUXILIAR DE DETALHAMENTO DA DESPESA**

PODER	02	PODER EXECUTIVO
ORGÃO	16	FUNDO MUNICIPAL DE EDUCAÇÃO
UNIDADE	00	FUNDO MUNICIPAL DE EDUCAÇÃO

Aplicacao Programada	Proj/Ativ	Finalidade	Categoria	Detalhada	TotalGrupo	Total Categ.	Total Func.
F.R. - C.A.							
Aquisição de Móveis, Máquinas e Equipamentos Diversos para o FME	12.122.0005.1171.0000						20.000,00
4 DESPESAS DE CAPITAL						20.000,00	
4 INVESTIMENTOS					20.000,00		
APLICAÇÕES DIRETAS		1.012.01.001.001	4.4.90.00.00	20.000,00			
Manutenção das Atividades Gerais do Fundo Municipal de Educação	12.122.0005.2288.0000						20.000,00
3 DESPESAS CORRENTES						20.000,00	
3 OUTRAS DESPESAS CORRENTES					20.000,00		
APLICAÇÕES DIRETAS		1.012.01.001.001	3.3.90.00.00	20.000,00			
Reequipamento da Educação Básica	12.361.0002.1105.0000						20.000,00
4 DESPESAS DE CAPITAL						20.000,00	
4 INVESTIMENTOS					20.000,00		
APLICAÇÕES DIRETAS		1.012.01.001.001	4.4.90.00.00	20.000,00			
Aquisição de Livros para Biblioteca das Escolas	12.361.0005.1102.0000						320.000,00
4 DESPESAS DE CAPITAL						320.000,00	
4 INVESTIMENTOS					320.000,00		
APLICAÇÕES DIRETAS		1.012.01.001.001	4.4.90.00.00	20.000,00			
APLICAÇÕES DIRETAS		1.012.15.200.012	4.4.90.00.00	200.000,00			
APLICAÇÕES DIRETAS		1.213.12.200.004	4.4.90.00.00	100.000,00			
Construção, Ampliação e Rest. de Unidades Escolares e Quatro Poliesportivas	12.361.0005.1104.0000						1.170.500,00
3 DESPESAS CORRENTES						300.000,00	
3 OUTRAS DESPESAS CORRENTES					300.000,00		
APLICAÇÕES DIRETAS		1.012.15.200.012	3.3.90.00.00	200.000,00			
APLICAÇÕES DIRETAS		1.012.25.200.191	3.3.90.00.00	100.000,00			
4 DESPESAS DE CAPITAL						870.500,00	
4 INVESTIMENTOS					870.500,00		
APLICAÇÕES DIRETAS		1.012.01.001.001	4.4.90.00.00	20.000,00			
APLICAÇÕES DIRETAS		1.012.15.200.012	4.4.90.00.00	500.000,00			
APLICAÇÕES DIRETAS		1.012.18.200.022	4.4.90.00.00	200.000,00			
APLICAÇÕES DIRETAS		1.012.25.200.191	4.4.90.00.00	100.000,00			
APLICAÇÕES DIRETAS		1.081.81.810.003	4.4.90.00.00	50.500,00			
Manutenção do Ensino Fundamental - Salário Educação	12.361.0005.2018.0000						703.000,00
3 DESPESAS CORRENTES						703.000,00	
3 OUTRAS DESPESAS CORRENTES					703.000,00		
APLICAÇÕES DIRETAS		1.213.12.200.004	3.3.90.00.00	703.000,00			
Aquisição de Fardamento para Alunos	12.361.0005.2206.0000						20.000,00
3 DESPESAS CORRENTES						20.000,00	
3 OUTRAS DESPESAS CORRENTES					20.000,00		
APLICAÇÕES DIRETAS		1.012.01.001.001	3.3.90.00.00	20.000,00			
Aquisição de Material Didáticos para Aluno e Professores	12.361.0005.2207.0000						420.000,00
3 DESPESAS CORRENTES						420.000,00	

**PREFEITURA MUNICIPAL DE MARAIÁ**

AVENIDA JOSÉ HIGINO, 80 CENTRO - CNPJ:10193332/0001-93

Orçamento Programa - Exercício de 2025

Página 31

**QUADRO AUXILIAR DE DETALHAMENTO DA DESPESA**

PODER	02	PODER EXECUTIVO
ORGÃO	16	FUNDO MUNICIPAL DE EDUCAÇÃO
UNIDADE	00	FUNDO MUNICIPAL DE EDUCAÇÃO

Aplicacao Programada	Proj/Ativ	Finalidade	Categoria	Detalhada	TotalGrupo	Total Categ.	Total Func.
F.R. - C.A.							
Aquisição de Material Didáticos para Aluno e Professores	12.361.0005.2207.0000						420.000,00
3 DESPESAS CORREN						420.000,00	
3 OUTRAS DESPESAS CORRENTES					420.000,00		
APLICAÇÕES DIRETAS		1.012.01.001.001	3.3.90.00.00	20.000,00			
APLICAÇÕES DIRETAS		1.012.15.200.012	3.3.90.00.00	300.000,00			
APLICAÇÕES DIRETAS		1.213.12.200.004	3.3.90.00.00	100.000,00			
Manutenção da Educação Basica	12.361.0005.2208.0000						589.000,00
3 DESPESAS CORREN						589.000,00	
1 PESSOAL E ENCARGOS SOCIAIS					60.000,00		
APLICAÇÕES DIRETAS		1.012.01.001.001	3.1.90.00.00	60.000,00			
3 OUTRAS DESPESAS CORRENTES					529.000,00		
APLICAÇÕES DIRETAS		1.012.01.001.001	3.3.90.00.00	457.000,00			
APLICAÇÕES DIRETAS		1.012.11.200.008	3.3.90.00.00	21.000,00			
APLICAÇÕES DIRETAS		1.012.25.200.007	3.3.90.00.00	51.000,00			
Programa de Inclusão Digital	12.361.0005.2210.0000						40.000,00
3 DESPESAS CORREN						20.000,00	
3 OUTRAS DESPESAS CORRENTES					20.000,00		
APLICAÇÕES DIRETAS		1.012.01.001.001	3.3.90.00.00	20.000,00			
4 DESPESAS DE CAPIT						20.000,00	
4 INVESTIMENTOS					20.000,00		
APLICAÇÕES DIRETAS		1.012.01.001.001	4.4.90.00.00	20.000,00			
Manutenção de Curso de Formação Continuada para os Professores	12.361.0005.2212.0000						120.000,00
3 DESPESAS CORREN						120.000,00	
3 OUTRAS DESPESAS CORRENTES					120.000,00		
APLICAÇÕES DIRETAS		1.012.01.001.001	3.3.90.00.00	20.000,00			
APLICAÇÕES DIRETAS		1.213.12.200.004	3.3.90.00.00	100.000,00			
Aquisição de Transporte Escolar	12.361.0007.1103.0000						110.000,00
4 DESPESAS DE CAPIT						110.000,00	
4 INVESTIMENTOS					110.000,00		
APLICAÇÕES DIRETAS		1.012.01.001.001	4.4.90.00.00	60.000,00			
APLICAÇÕES DIRETAS		1.081.81.810.003	4.4.90.00.00	50.000,00			
Manutenção do Transporte Escolar	12.361.0007.2209.0000						857.000,00
3 DESPESAS CORREN						857.000,00	
3 OUTRAS DESPESAS CORRENTES					857.000,00		
APLICAÇÕES DIRETAS		1.012.01.001.001	3.3.90.00.00	77.000,00			
APLICAÇÕES DIRETAS		1.012.06.200.017	3.3.90.00.00	710.000,00			
APLICAÇÕES DIRETAS		1.012.13.200.009	3.3.90.00.00	70.000,00			
Programa de Alimentação Escolar	12.363.0006.2211.0000						680.000,00
3 DESPESAS CORREN						680.000,00	
3 OUTRAS DESPESAS CORRENTES					680.000,00		
APLICAÇÕES DIRETAS		1.012.01.001.001	3.3.90.00.00	343.000,00			
APLICAÇÕES DIRETAS		1.012.10.200.010	3.3.90.00.00	337.000,00			

**PREFEITURA MUNICIPAL DE MARAIÁ**

AVENIDA JOSÉ HIGINO, 80 CENTRO - CNPJ:10193332/0001-93

Orçamento Programa - Exercício de 2025

Página 32

**QUADRO AUXILIAR DE DETALHAMENTO DA DESPESA**

PODER	02	PODER EXECUTIVO
ORGÃO	16	FUNDO MUNICIPAL DE EDUCAÇÃO
UNIDADE	00	FUNDO MUNICIPAL DE EDUCAÇÃO

Aplicacao Programada	Proj/Ativ	Finalidade	Categoria	Detalhada	TotalGrupo	Total Categ.	Total Func.
F.R. - C.A.							
Programa de Alimentação Escolar	12.363.0006.2211.0000						680.000,00
Concessão de Bolsa de Estudo	12.364.0005.2213.0000						20.000,00
3 DESPESAS CORREN						20.000,00	
3 OUTRAS DESPESAS CORRENTES					20.000,00		
APLICAÇÕES DIRETAS		1.012.01.001.001	3.3.90.00.00	20.000,00			
Apoio ao Transporte Universitário	12.364.0007.2289.0000						60.000,00
3 DESPESAS CORREN						60.000,00	
3 OUTRAS DESPESAS CORRENTES					60.000,00		
APLICAÇÕES DIRETAS		1.012.01.001.001	3.3.90.00.00	60.000,00			
<b>TOTAL</b>							<b>5.169.500,00</b>



**PREFEITURA MUNICIPAL DE MARAIAL**

AVENIDA JOSÉ HIGINO, 80 CENTRO - CNPJ:10193332/0001-93

Orçamento Programa - Exercício de 2025

**QDD - Orçamento Criança e Adolescente (OCA)****Entidade: 4 FUNDO MUNICIPAL DE ASSISTENCIA SOCIAL****Função** 08 Assistência Social**Subfunção** 243 Assistência à Criança e ao Adolescente**Área de atuação** 3.4 Assistência Social**Subárea de atuação** 3.4.1 Assistência à Criança e ao Adolescente

Dotação				Tipo OCA	Índice de Proporcionalidade (A)	Dotação	
Ficha	Cód. Local	Func. Programática	Descrição Funcional			Valor Orçado (B)	Valor Ponderado (C = BxA)
Fonte de Rec.	Cód. Aplicação	Fonte STN	Categ. Econômica				
215	021400	08.243.0010.1159.0000	Aquisição de Móveis, Máquinas e Equipamentos Diversos para o Programa Primeira Infância - Criança Feliz	EXC		20.000,00	20.000,00
1002105166000001	0001 014	1.660	4.4.90.00.00				
216	021400	08.243.0010.1159.0000	Aquisição de Móveis, Máquinas e Equipamentos Diversos para o Programa Primeira Infância - Criança Feliz	EXC		5.000,00	
10500015000001	0001 001	1.500	4.4.90.00.00				
217	021400	08.243.0010.2287.0000	Manutenção das Atividades Gerais do Primeira Infância - Criança Feliz	EXC	1	130.000,00	130.000,00
1002105166000001	0001 014	1.660	3.1.90.00.00				
218	021400	08.243.0010.2287.0000	Manutenção das Atividades Gerais do Primeira Infância - Criança Feliz	EXC	1	40.000,00	40.000,00
10500015000001	0001 001	1.500	3.1.90.00.00				
219	021400	08.243.0010.2287.0000	Manutenção das Atividades Gerais do Primeira Infância - Criança Feliz	EXC	1	50.000,00	50.000,00
1002105166000001	0001 014	1.660	3.3.90.00.00				
220	021400	08.243.0010.2287.0000	Manutenção das Atividades Gerais do Primeira Infância - Criança Feliz	EXC	1	5.000,00	5.000,00
10500015000001	0001 001	1.500	3.3.90.00.00				
273	021500	08.243.0003.2279.0000	Apoio ao Conselho Tutelar	EXC	1	40.000,00	40.000,00
10500015000001	0001 001	1.500	3.3.90.00.00				
274	021500	08.243.0003.2280.0000	Manutenção do FUMDECA	EXC	1	5.000,00	5.000,00
10500015000001	0001 001	1.500	3.1.90.00.00				
275	021500	08.243.0003.2280.0000	Manutenção do FUMDECA	EXC	1	40.000,00	40.000,00
10500015000001	0001 001	1.500	3.3.90.00.00				



**PREFEITURA MUNICIPAL DE MARAIAL**

AVENIDA JOSÉ HIGINO, 80 CENTRO - CNPJ:10193332/0001-93

Orçamento Programa - Exercício de 2025

Página 1

**COMPATIBILIDADE DO ORÇAMENTO COM AS METAS FISCAIS DA LDO**

Art.5º Inciso I, LRF

ESPECIFICAÇÃO	LDO	ORÇAMENTO	Variação (%)
	Valor Corrente (a)	Valor Corrente (b)	
Receita Total(EXCETO FONTES RPPS)	61.956.000,00	61.956.000,00	0,00
Receitas Primárias(EXCETO FONTES RPPS)(I)	61.438.000,00	61.438.000,00	0,00
Receitas Primárias Correntes	60.338.000,00	60.338.000,00	0,00
Impostos, Taxas e Contribuições de Melhoria	1.363.000,00	1.363.000,00	0,00
Transferências Correntes	58.975.000,00	58.975.000,00	0,00
Demais Receitas Primárias Correntes	0,00	0,00	0,00
Receitas Primárias de Capital	1.100.000,00	1.100.000,00	0,00
Despesa Total(EXCETO FONTES RPPS)	61.956.000,00	61.956.000,00	0,00
Despesas Primárias(EXCETO FONTES RPPS)(II)	61.563.000,00	61.563.000,00	0,00
Despesas Primárias Correntes	58.824.000,00	58.824.000,00	0,00
Pessoal e Encargos Sociais	32.862.000,00	32.862.000,00	0,00
Outras Despesas Correntes	25.962.000,00	25.962.000,00	0,00
Despesas Primárias de Capital	1.819.000,00	1.819.000,00	0,00
Pagamento de Restos a Pagar de Despesas Primárias	921.000,00	921.000,00	0,00
Receita Total(COM FONTES RPPS)	0,00	0,00	0,00
Receitas Primárias(COM FONTES RPPS)(III)	0,00	0,00	0,00
Despesa Total(COM FONTES RPPS)	0,00	0,00	0,00
Despesas Primárias(COM FONTES RPPS)(IV)	0,00	0,00	0,00
Resultado Primário(SEM RPPS) - Acima da Linha(V)=(I-II)	-125.000,00	-125.000,00	0,00
Resultado Primário(COM RPPS) - Acima da Linha(VI)=(V)+(III-IV)	-125.000,00	-125.000,00	0,00
Juros, Encargos e Variações Monetárias Ativos(Exceto RPPS)	518.000,00	518.000,00	0,00
Juros, Encargos e Variações Monetárias Passivos(Exceto RPPS)	108.000,00	108.000,00	0,00
Dívida Pública Consolidada(DC)	37.692.000,00	37.692.000,00	0,00
Dívida Consolidada Líquida(DCL)	37.692.000,00	37.692.000,00	0,00
Resultado Nominal(SEM RPPS) - Abaixo da linha	0,00	0,00	0,00

Cenário macroeconômico considerado:

VARIÁVEL	2025
IPCA ( % anual )	3,1

## Ajustes e Compatibilidade

1. Restos a Pagar: Incluímos a linha de pagamento de restos a pagar de despesas primárias para assegurar que esses valores sejam considerados na análise de compatibilidade entre a LOA e a LDO.
2. Resultado Primário: O cálculo do Resultado Primário RPPS, foi ajustado para incluir as receitas e despesas primárias conforme detalhado na LDO, garantindo alinhamento total com a LOA.
3. Dívida e Resultado Nominal: As projeções da dívida consolidada líquida (DCL) e os juros passivos e ativos foram alinhadas conforme as diretrizes da LDO e refletidas na LOA, assegurando que o resultado nominal seja compatível entre ambos os documentos.